

- ERP 전문기업 -



2014. 09
www.dareinc.co.kr





1 About DARE Inc.

- 회사개요
- 연혁
- 조직도
- 인정서
- 사업영역
- 찾아오시는 길

2 Our Software

- SYSTEM
- PROGRAM

3 Our Partner

- REFERENCE
- PARTNER

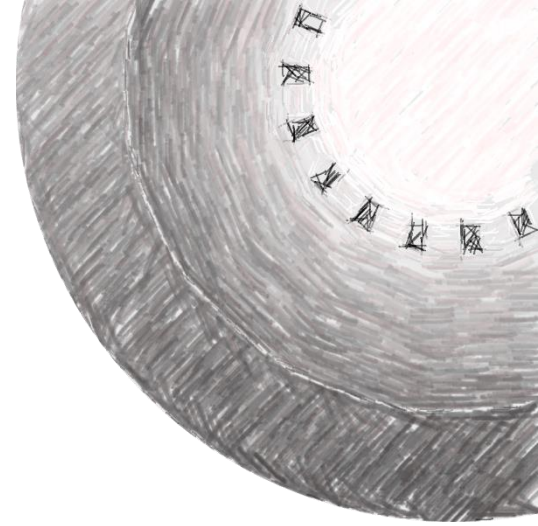

1 About DARE Inc.

- 회사개요
- 연혁
- 조직도
- 인정서
- 사업영역
- 찾아오시는 길

회사개요

(주)다래아이엔씨는 중소, 중견기업용 경영관리 통합솔루션(ERP)를 개발, 판매, 유지보수를 목적으로 하는 회사이며, 2012년 08월에 법인을 설립하였습니다.

회사명	(주)다래아이엔씨
사업분야	중소, 중견 기업용 경영통합관리 솔루션 개발 및 판매, 유지보수
임직원	본사 15명, 15개 지사 80명
본사위치	서울시 영등포구 선유로 146, 811호(양평동 3가, 이앤씨드림타워)
연락처	대표전화 : 02-6925-0994~5, FAX : 02-2672-0995
홈페이지	www.dareinc.co.kr

연혁

다래라는 명칭은 많다는 뜻의 '다(多)'와 온다는 뜻의 '래(來)'의 조합으로서 고객에게 친근한 모습으로 한걸음 더 가까이 다가가고자 하는 마음을 담아 다래아이엔씨로 탄생한다. 뛰어난 창의력과 첨단 기술력을 바탕으로 고객을 위한 최고의 제품을 만들겠다는 다래아이엔씨만의 고객사랑 의지가 담겨 있다.

2014

09 다래 모바일 출시

07 다래 그룹웨어 출시

2013

12 다래 표준형 ERP 출시

07 Smart-Tax 자동장부 시스템 출시

2012

12 기업부설연구소 설립

09 한국세무사회 전사감리 개발

09 다래 ERP 소프트웨어 등록

08 다래아이엔씨 법인 설립

조직도



기업부설연구소 인정서

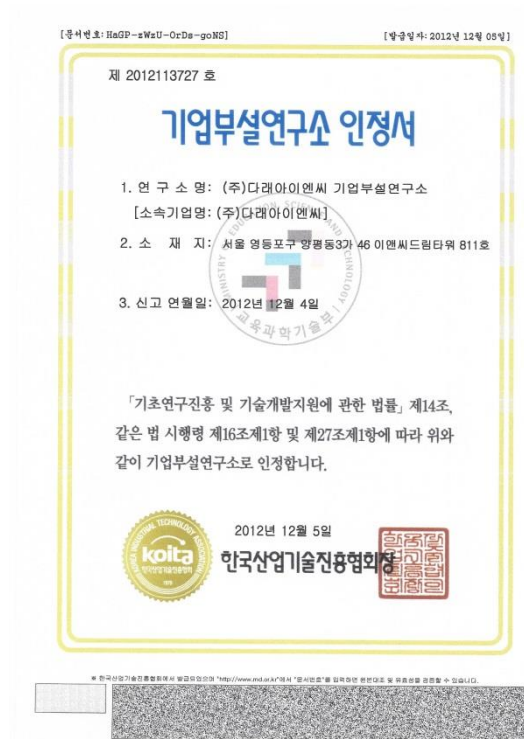

사업영역



경영정보 및 ERP 솔루션



전자세금계산서 솔루션



금융정보 솔루션



그룹웨어 서비스



교육 및 컨설팅 서비스

찾아오시는 길

Company Info

Address 서울시 영등포구 선유로 146 811 (양평동 3가, 이앤씨드림타워)

Tel / Fax 02-6925-0994~5 / 02-2672-0995

E-mail kms7127@nate.com

[인쇄하기](#)



Bus / 광역(R) : 2500 간선(B) : 640, 650

지선(G) : 5612, 7612, 6637, 5620, 6631, 6650, 5616, 6211, 6628, 5012

Subway / 2호선 : 영등포구청역 3번 출구 5호선 : 영등포구청역, 양평역 1번 출구



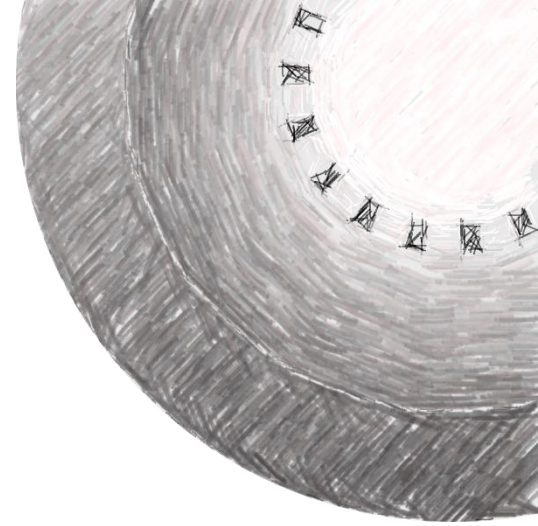

2 Our Software

- SYSTEM
- PROGRAM

SYSTEM 개요

1. SYSTEM 구성

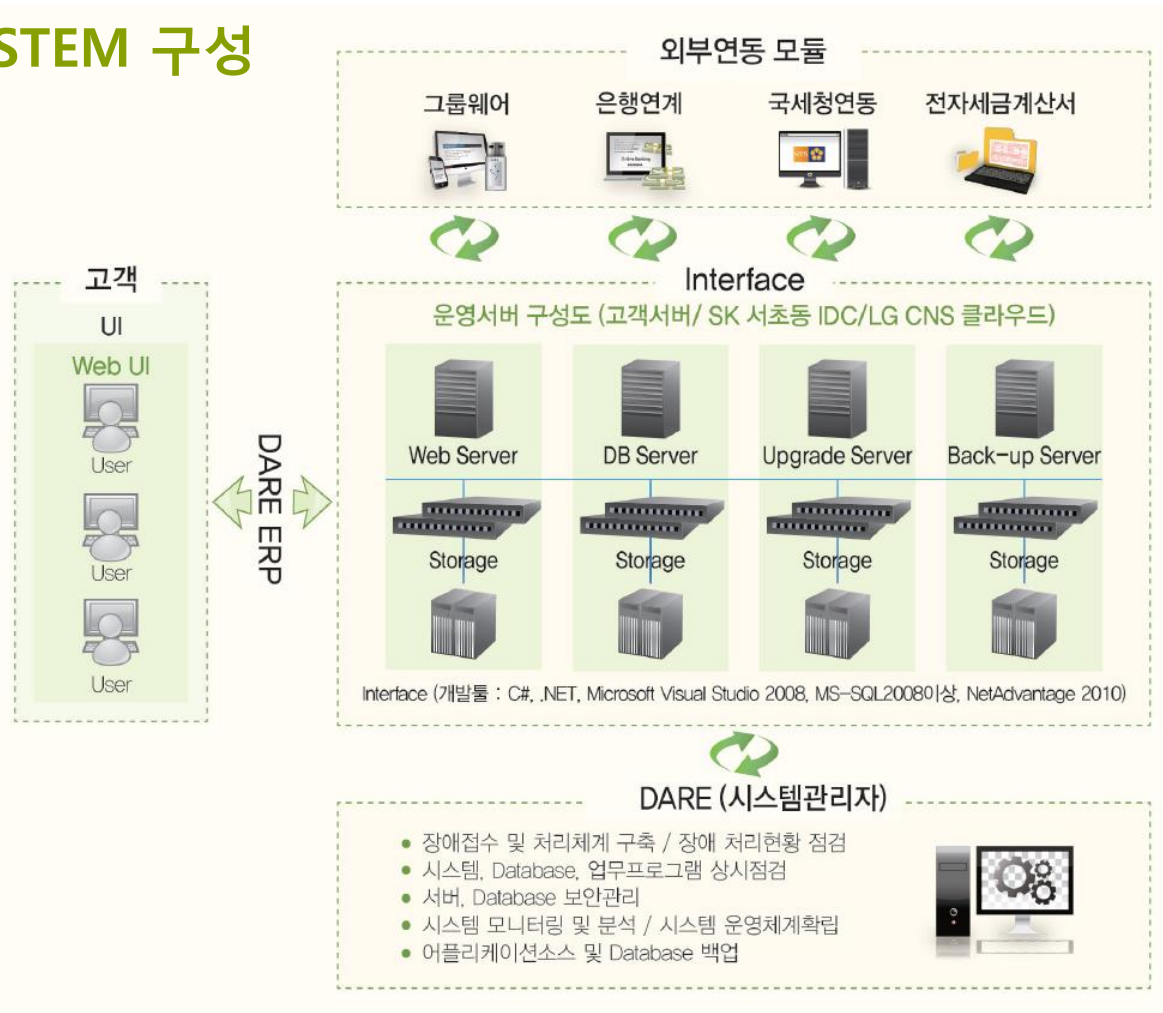

SYSTEM 개요

2. SYSTEM 특징점

고객의 다양한 목소리!

물류 따로 회계 따로
싫어요!

입력하기 불편하고
원하는 출력물이 없어요!

유지보수비가 비싸고
A/S도 잘 안돼요!

돈 주고 구입했는데
업그레이드가 안돼요!

화면이 고정되어 있어
입력하고 조회하기
불편해요!



DARE ERP 기능

- 01 Multi-Access 기능, 유사입력사항 복사, 참조
- 02 Web과 CS의 장점을 활용, Resize, 화면설정
- 03 타사와 비교 시 경제적인 유지보수 비용
- 04 원하는 Report 출력을 위한 상세(세부)설정
- 05 신속한 Upgrade 및 유지관리
- 06 업무/프로세스간 통합관리





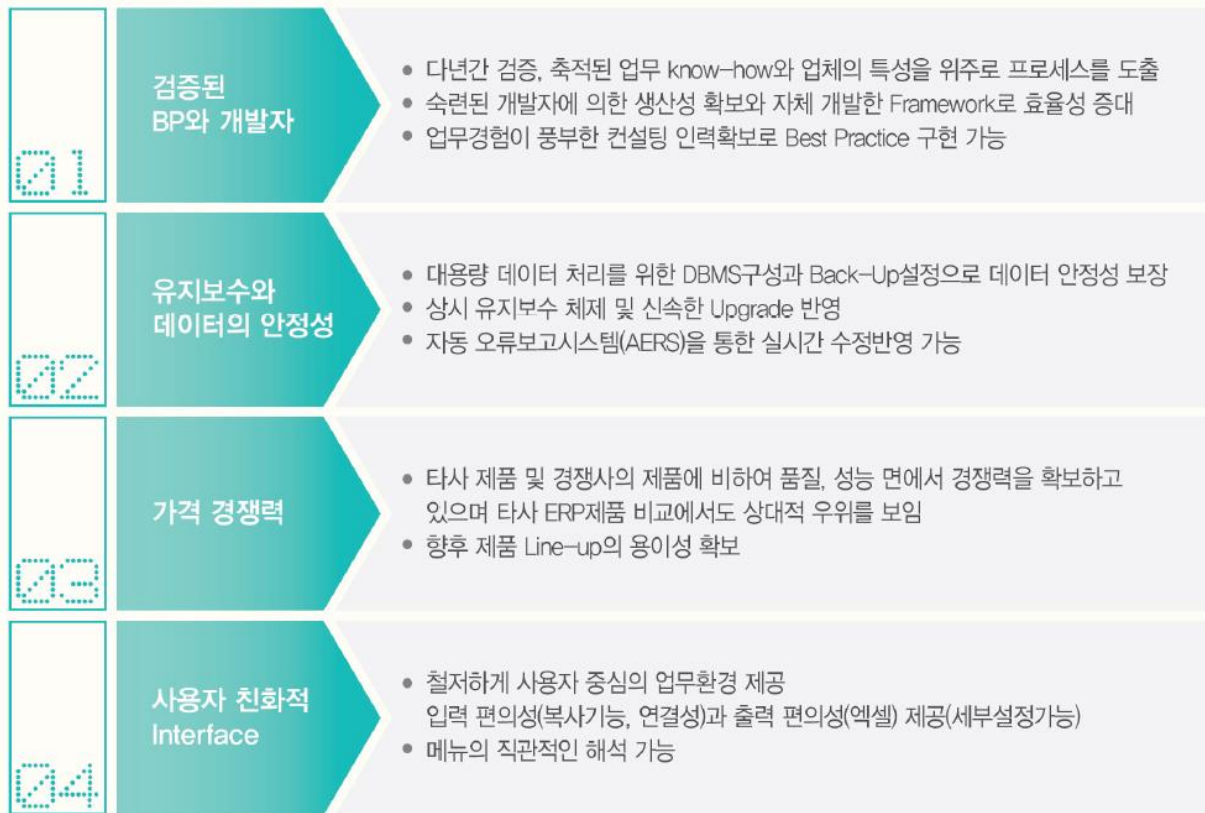

SYSTEM 개요

2. SYSTEM 특징점



Program 소개

1. Program 구성

	회계관리	전표입력, 장부관리, 반제관리, 외화관리, 기간비용관리, 결산관리, 재무제표, 경영분석, 계좌현황 및 관리, 손익현황, 원가현황, 공통비 배부, 자금관리, 예산관리, 고정자산관리, 세금계산서 관리, 부가세현황
	인사/급여	조직관리, 인사관리, 교육관리, 학자금관리, 인사발령, 근태관리, 연월차관리, 경조사/동호회 관리, 근로소득관리, 일용직근로소득관리, 퇴직소득관리, 사업소득관리, 기타소득관리, 연말정산, 사회보험관리, 세무신고서류, 전자신고
	영업관리	견적관리, 수주관리, 매출관리, 매출반품관리, 매출마감, 채권관리, 영업전표관리, 배송관리, 매출대비현황, 매출이익현황, 매출원가분석, 영업분석, 채권이월관리
	구매/재고관리	구매요청관리, 발주관리, 매입관리, 매입반품관리, 매입마감, 채무관리, 구매전표관리, 매입대비현황, 구매분석, 재고관리, 재고평가, 재고마감관리, 재고분석, 재고이월관리, 채무이월관리
	생산/외주	생산의뢰관리, 생산계획관리, 작업지시관리, 작업실적관리, 불량분석, 공정자재관리, 공정품목관리, 공정수불관리, 공정재고관리, 재고이월, 외주품청구관리, 외주품발주관리, 외주자재관리, 외주품목관리, 외주전표처리
	무역관리	수출ORDER 출고, L/C등록, INVOICE등록, 수출신고, 수출선적, 인수증등록, NEGO등록, NEGO정리, 수입등록(L/C), 수입등록(기타), B/L등록, 수입품입고처리, 수입신고등록, 미착정산

회계 PROCESS

전표관리, 장부관리(주요, 관리항목별), 반제관리, 외화관리, 재무제표, 손익관리, 원가관리, 자금관리, 예산관리, 자산관리, 부가세관리



회계관리 주요메뉴

모듈	메뉴구성
전표/장부관리	일반전표입력, 매입매출전표입력, 전표송인, 역분개처리, 자동전표처리, 일/월/계표, 현금출납장, 계정별원장, 거래처원장, 채권채무현황, 프로젝트원장, 관리항목원장
결산/재무제표관리	합계잔액시산표, 결산자료입력, 재무상태표, 손익계산서, 기간별손익계산서, 제조원가명세서, 기간별제조원가명세서, 이익잉여금처분계산서, 자본변동표, 현금흐름표
채권반제/외화관리	건별반제정리현황, 계정잔액명세서, 채권연령분석, 일별환율등록, 외화계정별원장, 외화거래처원장, 외화예적금현황, 외화평가
손익/원가/공동비	부서/프로젝트/코드센터/관리항목/부문별 손익/원가현황, 배부기준등록, 계정별배부기준등록, 배부율계산, 배부계산, 배부후 손익/원가현황
자금관리	자금계획입력, 자금계획현황, 자금계획대비실적현황, 자금일보, 자금현황, 예적금현황, 받을어음현황, 어음책임, 지급어음현황, 차입금현황, 유가증권현황, 통장거래 자동전표처리
예산관리	예산계정등록, 예산통제설정, 예산편성, 예산조정, 예산편성현황, 예산조정현황, 조정후예산현황, 예산대비현황, 전년대비예산대비현황
고정자산관리	고정자산등록, 자산변동등록, 자산보통담보등록, 고정자산관리대장, 고정자산명세서, 감가상각비명세서, 고정자산변동현황, 자산보통담보현황
전자세금계산서관리	전자세금계산서발행, 이세로자료 전표생성, 전자세금계산서보관함, 포인트관리
부가가치세관리	부가세신고서, 세금계산서합계표, 신용카드수령합계표, 신용카드발행합계표, 전자신고, 공제받지못한매입세액명세서, 영세율매출명세서, 의제매입세액공제신고서, 현금매출명세서

프로그램 주요화면

매입매출 전표입력

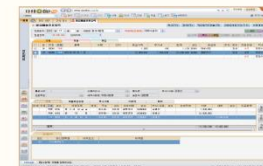

- 부가세관련 전표를 입력하는 메뉴
- 환경설정에서 설정된 내용을 바탕으로 자동분개 생성
- 삭제데이터 휴지통보관 및 복원
- 고정자산, 받을어음/지급어음, 외화거래 연동창 입력
- 채권채무 반제원전표 및 반제전표 입력
- 계정별 관리항목 입력

관리항목원장

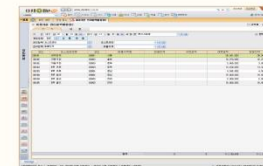

- 하나의 계정과목에 최대 8개의 관리항목 지정 관리
- 전표입력시 관리항목 입력필수 지정해서 입력누락 방지
- 계정기준 관리항목원장, 관리항목기준 계정별원장
- 관리항목 조건 2개 조합 지원

프로그램 주요화면

건별반제 정리현황

- 재관재무 반제 내역을 조회하는 메뉴
- 재관재무 발생건과 반제(상계)내역을 보여줌으로써 상세한 재관재무 관리가 가능
- 반제관리를 원하는 계정에 대해서 거래처, 프로젝트, 사용자정의 관리항목 중 선택해서 반제관리 가능
- 원화는 물론 외화계정도 반제관리
- FIFO 반제 기능을 이용하여 일괄 반제 처리도 가능

재관연령분석

- 장부관리(선입선출기준), 반제관리 2곳에서 지원
- 반제기능을 사용인할경우 장부관리의 재관연령분석을 사용
- 반제기능을 사용할경우 반제관리의 재관연령분석을 사용
- 기준월로부터 3개월, 6개월, 12개월 연월분석
- 계정기준법에서는 계정을 기준으로 반제항목(거래처등)별 자료조회, 반제항목기준법에서는 반제항목(거래처등)을 기준으로 계정별 자료조회
- 반제항목은 거래처, 프로젝트, 사용자정의관리항목 사용 가능

외화관리

- 일반현물등록후 전표입력시 환율 자동반영
- 일반전표, 매입매출전표 입력시 외화계정에 대해 외화 연동장에서 외화정보 입력
- 외화계정별원장, 외화거래처원장, 외화예적금현황 조회 및 출력
- 결산시점의 환율로 외화평가후 외화환산손익 자동전표 발생
- 외화재관재무 계정에 대해서 반제처리 가능

외화평가

- 결산시 외화평가 계산 및 결산 자동전표를 생성
- 환종별로 거래처나 은행계좌별로 외화평가
- 반제관리 하는 외화계정은 결산 전표 생성 시 반제의 원인 전표로 생성
- 필요시 역분개 처리를 통해 역분개 가능하여 반제관리 하는 계정의 경우 결산전표 생성시 발생한 반제의 원인전표에 대해 반제전표가 생성

프로그램 주요화면

손익현황 (관리항목별)

- 부서, 프로젝트, 코스트센터 외에 사용자 정의 관리항목을 이용하여 손익현황 조회
- 매출지역, 매출영업소, 매장등을 관리항목으로 지정하여 전표입력 시 조회 가능
- 개별 사업장별로 조회하거나 전체사업장별로 조회하거나 복수의 일부 사업장별로 조회가능
- 자료 조회후 원장조회 및 전표조회 가능
- 과목, 세목별로 조회 가능
- 부서별, 프로젝트별, 코스트센터별, 부문별 손익현황 지원

원가현황 (관리항목별)

- 부서, 프로젝트, 코스트센터 외에 사용자 정의 관리항목을 이용하여 원가현황 조회
- 제조원가, 도입원가, 분할원가, 보관원가, 운송원가별 조회
- 개별 사업장별로 조회하거나 전체사업장별로 조회하거나 복수의 일부 사업장별로 조회가능
- 자료 조회후 원장조회 및 전표조회 가능
- 과목, 세목별로 조회 가능
- 부서별, 프로젝트별, 코스트센터별, 부문별 원가현황 지원

공통비 배부기준 등록

- 회사별로 공통비를 직접비에 배부하기 위한 배부기준을 등록
- 사용자정의기준과 계정기준이 있는데 사용자 정의기준은 투입인원, 면적 등 사용자가 필요에 의해 만드는 개념이며 계정기준은 특정 계정의 금액을 불러와서 배부율을 계산하는 기준을 의미
- 배부는 최대 3차수까지 지원

공통비 배부율 계산

- 차수별로 배부반을 부서나 프로젝트, 코스트센터별 배부율을 계산
- 사용자정의 배부기준은 월별로 배부율의 변동이 없을 경우 전월자료복사 기능을 활용
- 여기서 계산된 배부율을 만큼 공통비가 배부받을 단위 (부서, 프로젝트, 코스트센터)로 배부되는 개념

프로그램 주요화면

안정성 분석



- 회사의 재무비율을 3년간 비교식 으로 조회
- 안정성분석은 자산구성, 자본구성, 지급능력, 자본배분, 운전자본구성의 비율을 보여줌
- 수익성분석은 자본수익성, 매출수익성, 수익대 비용 비율을 보여줌
- 활동성분석은 자본회전율, 자산회전율을 보여줌
- 성장성분석은 자산, 자본, 매출, 순이익의 증가율을 보여줌

자금계획대비 실적현황

- 전표 입력에서 자금항목, 자금예정일자 입력시 일자금 계획에 자동반영
- 정기자금 등록하여 매월 일자금 계획에 자동반영
- 일별, 주별, 월별, 내역별 자금계획현황, 자금실행현황 조회

통장거래 자동입력

- 거래하는 은행 통장별 거래내역을 엑셀파일로 업로드 하여 분개내역 설정후 전표로 생성
- 자금의 입출금 관리는 물론 자금거래 전표 자동생성을 통한 업무의 편의성 증대

자금일보

- 일별 자금관련 주요계정 조회시 계정설정을 사용자가 정의
- 자금관련 계정과목의 일별 증감현황을 조회
- 계좌별현황탭에서 예적금 계좌별 일일 증감내역을 조회
- 현금상세내역에서 일별 현금의 입/출금 내역을 조회, 더블클릭시 해당 전표 조회 가능
- 예금상세내역에서 일별 예금 계좌별 입/출금 내역을 조회, 더블클릭시 해당 전표 조회 가능

프로그램 주요화면

예실대비현황

- 부서별, 프로젝트별 예산편성 및 집행
- 예산집행 전표입력시 설정에 따라 예산통제(결의부서, 귀속부서, 프로젝트 통제)
- 예산조정에서 예산추가 또는 예산전용 가능
- 집행예산액은 결의기준, 승인기준으로 조회
- 예산액/집행액/잔액/집행율을 조회
- 필요시 전년대비 예산현황 조회

월별감가상각비현황

- 고정자산등록 및 전표입력 또는 엑셀 업로드로 고정자산 등록
- 자산코드는 자동부여, 수동부여 사용자 선택
- 자산코드 10자리 이내 부여
- 월별 감가상각액을 관리부서, 관리PUT, 관리코스트센터별로 조회, 자산의 이동시 이동이력을 반영
- 결산시 감가상각비 자동전표처리
- 관관비, 제조원가, 도급원가, 분양원가, 보관원가, 운송원가 단위로 감가상각비 조회

이세로자료 전표생성

- 국세청 이세로에 전송된 매입매출 자료를 바탕으로 매입매출 전표를 자동생성
- 인증서를 등록하고 이세로의 매입매출 자료를 자동으로 불러오는 기능과 이세로의 매입매출 자료를 엑셀로 다운로드 받아 다시 엑셀로 업로드후 전표생성 기능 등 지원
- 세금계산서와 관련된 매입매출 거래는 별도의 전표입력 없이 본 메뉴에서 자동으로 전표를 생성하므로 업무의 편의성 증대

전자세금 계산서 발행

- 세금계산서 및 계산서 전자발행 기능
- 매입매출전표입력 데이터를 불러와 전자세금계산서 관리로 자료를 전송함과 동시에거래처 담당자에게 메일로 발송
- 전자세금계산서 관리에서 발행, 승인, 반려 등의 발생상태별 관리

인사 PROCESS

인사관리, 조직관리, 교육관리, 인사발령, 경조사관리, 학자금관리, 동호회관리, 퇴직소득, 사업소득, 기타소득, 연말정산



인사관리 주요메뉴

모듈	메뉴구성
인사조직관리	부서등록, 조직도등록, 직원등록, 교육등록, 경조사, 동호회등록, 증명서발급대장, 사원명부, 인사기록부, 근속년수현황, 사원유지현황, 인사사고현황, 상벌관리현황, 경력현황
학자금/인사발령관리	학자금등록, 학자금지급현황, 인사발령등록, 인사발령현황, 사원발령승진현황
근태관리	미감일등록, 근무시간등록, 휴일등록, 달력생성, 근무조시간계획등록, 월근태등록, 일근태등록, 출퇴근DATA등록, 사원카드번호등록, 월근태집계, 월근태현황, 일근태현황
급여기초관리	통상임금등록, 호봉급등록, 책정임금현황, 통상임금변동현황
근로소득관리	급여지급 및 공제항목등록, 급여자료입력, 급여계산식, 일용직급여자료입력, 사업/기타소득등록, 급여지급현황, 소득자별근로소득원천징수부, 급여변동현황
연말정산관리	소득공제신고자료등록, 근로소득원천징수영수증, 근로소득자료제출집계표, 연말정산현황
퇴직소득관리	퇴직금계산, 퇴직소득자료입력, 퇴직소득원천징수영수증, 퇴직소득자료제출집계표
세무전자신고	원천징수이행상황신고서, 지방소득세납부서, 사업소득세신고서, 각종세무서식
사회보험관리	사업장가입자자격취득신고서, 사업장가입자내역변경신고서, 사업장가입자자격상실신고서, 피보험자이직확인서, 근로내용확인서, 고용상재해보험보수충액신고서

프로그램 주요화면

부서등록



- 부문, 부서 등록하여 관리 함
- 직원등록 및 조직도 관리에 연동 되어 사용 됨
- 시스템 부서로 사용 되어 기초 설정 시 필수 등록해야 함
- 부서 및 사원 상세설정 메뉴와 연동 됨
- 조직도 등록에서 등록 된 부서별 사원현황을 관리 할 수 있음

직원등록

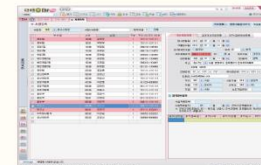

- 근로자의 인적 사항 및 부양가족 사항을 등록 관리
- 시스템 사원으로 사용 되어 기초 설정 시 필수 등록해야 함
- 시대보험 및 급여 기초 설정 등록 함
- 책정임금등록, 수습사원관리, 휴직관리 등록 및 관리함
- 급여자료입력 및 연말정산으로 반영 됨

프로그램 주요화면

사원등록(상세)



- 사원의 부양가족 및 급여 기초 내역을 관리
- 신체, 병역, 학력/경력, 자격증/외국어, 보종보험, 가족관계, 인사고과, 상벌관리 등 사원의 세부 사항 등록 관리
- 사원등록, 조직현황에서 연동하여 현황 관리
- 재직 정보 관리는 인사발령과 연동하여 관리

조직도등록

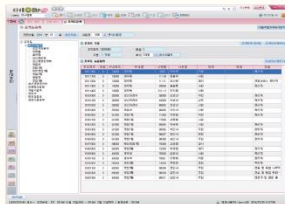

- 사업장의 조직도를 등록하고 관리
- 부모와 부서로 관리 할 수 있음
- 부모별과 부서별로 소속된 사원의 사원등록(상세) 내역 관리
- 부서등록, 사원등록, 사원등록(상세) 연동 함

근속년수현황

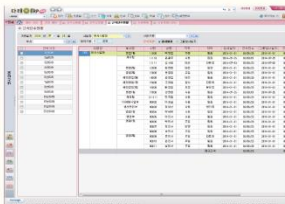

- 사원등록의 입사일자 혹은 그룹입사일자 기준으로 근속년수 현황 지원
- 기준일자 설정에 따라 근속년수계산, 출력 지원
- 계속 근무자, 퇴사자 별로 현황 조회 지원
- 입사일자, 그룹입사일자 선택에 따라 조회 화면 변경 지원

학자금등록

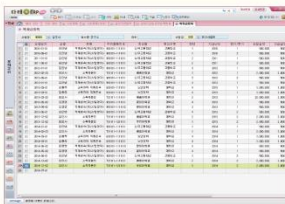

- 지급연도별, 분기별, 학교별, 학자금 지원 관리
- 학자금 지원 금액을 급여자료입력 메뉴로 연동 반영 지원
- 부서별 사원의 학기/분기별 학자금지급 현황을 관리
- 학자금 관리 내역을 지급년도 기준으로 설정하여 조회 하는 현황 지원
- 소계기준에 따라 현황 관리

프로그램 주요화면

인사발령등록

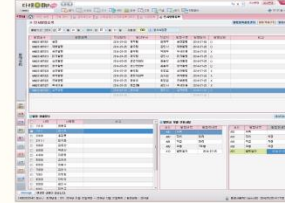

- 사원의 채용, 부서이동, 전보, 승진, 겸직, 휴직, 파견, 대기, 퇴직 등의 인사발령 내역 등록 관리함
- 부서 이동 시 다른 사업장의 부서로 이동 지원
- 사원등록, 사원등록(상세), 부서 및 사원상세설정 메뉴 연동
- 인사발령내역은 인사발령현황, 사원별 승진현황으로 관리 함

월근태등록

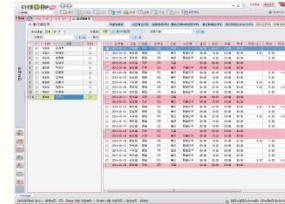

- 월근태등록은 마감일등록, 근무시간등록, 휴일등록, 당직 생성, 근무조시간계획등록, 월별근무시간등록의 입력 데이터를 기준으로 월근태 내역을 등록 관리함
- 엑셀로드 및 근태기기의 데이터 값을 연동 관리 함
- 연월차 등록에서 사용한 연차일수 연동 반영

월근태집계

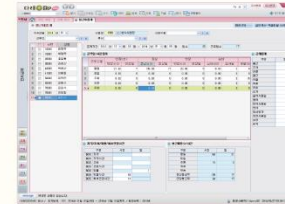

- 월근태등록에서 작성한 마감 기준의 데이터를 집계 반영
- 월근태 기초 값 설정 되어 있으면 직접 입력 및 수정 가능 함
- 급여계산식이 들어간 엑셀 파일 지원
- 마감된 데이터는 급여계산식 등록 메뉴에 연동되어 사용함

연월차등록

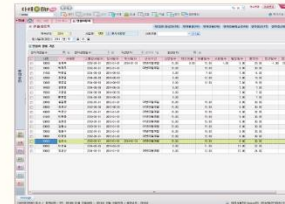

- 사원별 연월차 발생일수, 사용일수, 이월일수 관리함
- 계속 근무자, 1년 미만 근무자 별로 발생일수 지정 관리 지원
- 휴가신청 메뉴에서 사용일 수 연동 반영함
- 연차정산 및 사용일수를 월근태 등록 혹은 월근태 집계 반영 가능 함

프로그램 주요화면

급여지급및 수당공제항목등록

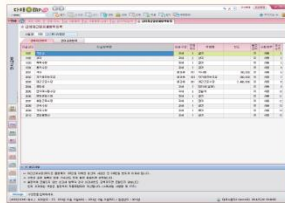

- 급여자료입력의 수당 및 공제를 등록 관리
- 과세, 비과세에 따라 유형코드 설정 후 등록 관리
- 학자금등록에서 급여자료입력 연동 시 학자금수당 등록 관리
- 공제항목에서 대출, 기부금 등 공제 되는 항목 등록 관리
- 지급 및 공제항목으로 등록된 내역 급여계산식, 호봉금등록, 통상임금등록메뉴에 연동되어 반영 됨

급여자료입력

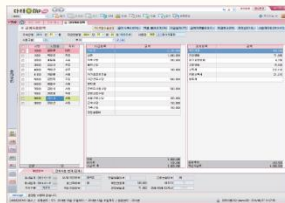

- 상용직 사원의 수당 및 공제 항목별 금액 입력 및 관리
- 급여계산식에서 등록된 급여계산 데이터를 반영 지원
- 급여자료 엑셀업로드로 데이터 입력 지원
- 소득공제자료등록의 연말정산, 중도퇴사자 세액 반영
- 학자금등록의 학자금금액, 경조사등록의 경조사금액 연동
- 소득공제자료등록, 원천징수이행상황신고서 연동

통상임금등록

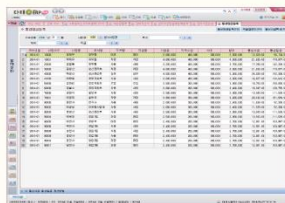

- 연장, 야간, 휴일근로수당 등 초과근로수당 산정 시 기준이 되는 시급, 일급을 계산하고 관리
- 통상임금항목은 급여지급항목에 등록된 수당 중 통상임금 항목 설정 방법을 통해 설정 함
- 환경설정 메뉴에 설정한 한달정산기간이 연동되어 자동 계산됨
- 급여계산식 메뉴에 연동되어 급여계산 시 반영 됨

급여계산식

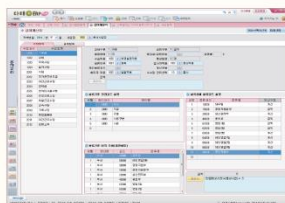

- 사원의 수당 및 공제 항목별 계산식 설정 및 적용범위 설정을 통해 급여를 자동계산 및 관리
- 항목별 분류, 제외조건 설정 시 부서, 직급, 조별, 사원구분, 사원별 5순위까지 상세하게 분류 관리 가능
- 입사자, 수습, 휴직자의 급여지급률을 적용 설정에 따라 자동 계산 가능

프로그램 주요화면

일용직 급여 자료입력

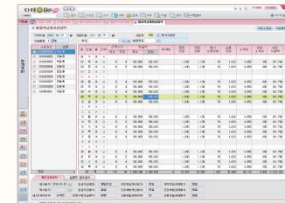

- 일용직 근로자의 급여지급 내역을 입력하고 관리
- 일용직급여지급명세서, 급여이체명세서 출력 가능 함
- 사회보험 근로내역확인신고 메뉴에 연동되어 반영 됨

퇴직금계산

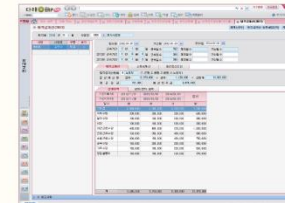

- 퇴사자, 중도정산자의 퇴직금을 계산, 관리
- 사업장 내부 규정에 따라 퇴직금 계산방법을 년할, 월할, 일할, 노동부 중 선택하여 계산 가능 함
- 퇴직소득자료입력, 퇴직소득원천징수영수증 메뉴에 연동되어 퇴직소득세 산출 시 반영 됨

소득공제 자료등록

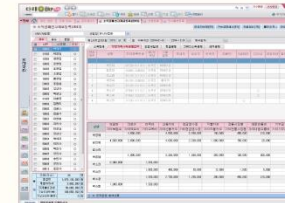

- 사원의 연말정산 소득공제 자료를 등록 관리
- 직원등록의 부양가족, 급여자료입력의 급여내역 반영 함
- 국제청 PDF 자료 불러오기 입력 지원함
- 기부금명세서 등록 한 내용을 소득공제자료등록으로 반영
- 의료비명세서 등록 금액 체크하여 의료비명세서 출력 및 전자신고 데이터 제작

원천징수이행 상황신고서

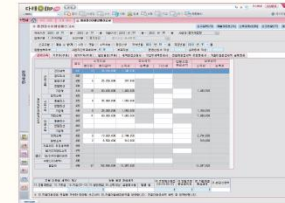

- 근로소득, 퇴직소득, 사업소득, 기타소득 등 지급내역 반영
- 소득세 납부서 별도 작성 없이 바로 출력 가능
- 원천징수이행상황신고서 신고현황으로 관리
- 원천징수이행상황신고서 마감 시 국제청 전자신고 지원

영업/구매/자재 PROCESS

수주관리, 매출관리, 채권관리, 영업전표관리, 발주관리, 매입관리, 채무관리, 구매전표관리, 재고관리

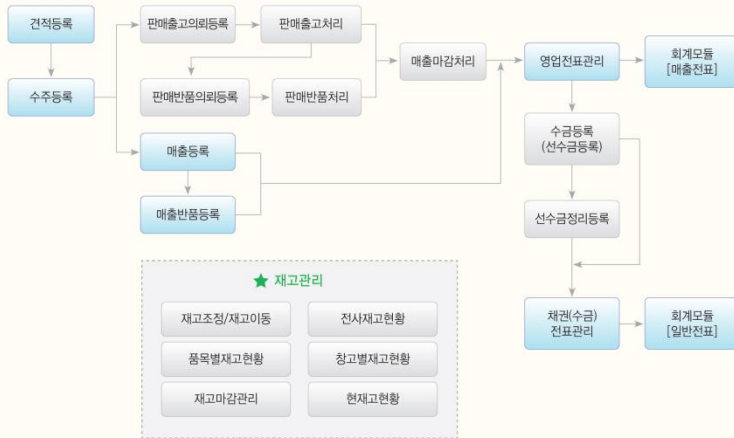

영업관리 주요메뉴

모듈	메뉴구성
견적관리	견적등록, 품목별견적현황, 일자별견적현황, 거래처별견적현황, 프로젝트별견적현황, 부서별견적현황, 사원별견적현황, 견적현황, 견적집계표(월별)
수주관리	수주등록, 품목별수주현황, 일자별수주현황, 거래처별수주현황, 프로젝트별수주현황, 부서별수주현황, 사원별수주현황, 수주진행현황, 수주현황, 수주집계표(월별)
매출관리	매출등록, 판매입(월)보, 품목별매출현황, 일자별매출현황, 거래처별매출현황, 프로젝트별매출현황, 매출현황, 매출마감현황, 매출실적집계표(월별), 매출실적집계표(년도별)
매출반품관리	매출반품등록, 품목별매출반품현황, 일자별매출반품현황, 거래처별매출반품현황, 프로젝트별매출반품현황, 부서별매출반품현황, 사원별매출반품현황
채권관리	수금등록, 선수금정리등록, 수금현황, 받을어음현황, 선수금입금대비정리현황, 미수채권집계, 미수채권상세현황, 채권연령분석현황, 채권반제현황
매출마감/영업전표/배송처리	매출마감처리, 영업전표관리, 채권(수금)전표관리, 배송처리, 배송정보등록, 배송처리현황
매출대비현황/매출이익현황	견적대비매출현황, 견적대비매출현황(집계), 수주대비매출현황, 수주대비매출현황(집계), 품목별이익현황, 거래처별이익현황, 프로젝트별이익현황, 부서/사원별이익현황
매출원가분석	수주원가분석현황, 수주원가분석현황(품목분류별), 매출원가분석현황, 매출원가분석현황(품목분류별), 매출마감원가분석현황, 매출마감원가분석현황(품목분류별)
영업분석	매출순위표(매출기준), 매출순위표(매출기준/품목분류별), 매출순위표(매출마감기준), 매출순위표(매출마감기준/품목분류별)

프로그램 주요화면

견적등록

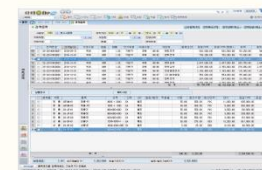

- 기존의 견적번호 참조 견적 복사 기능 제공
- 견적보류/취소, 견적마감/취소 등 견적상태 제어 가능
- 사용자정의의 단가유형 제공
- 거래처별단가, 유형별단가 등 다양한 단가등록 제공
- 한번에 여러건의 견적번호를 확인/수정/삭제 가능
- 견적등록, 견적수정시 자동저장되어 데이터의 안전성 제공

수주등록

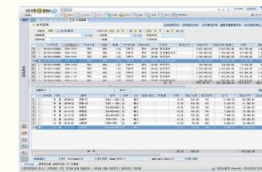

- 견적기준으로 수주등록 가능(견적이력관리)
- 수주등록기준으로 생산의뢰등록 가능
- 기존의 수주번호 참조 수주 복사 기능 제공
- 수주마감/취소 등 수주상태 제어 가능
- 사용자정의의 단가유형 제공
- 거래처별단가, 유형별단가 등 다양한 단가등록 제공
- 한번에 여러건의 수주번호를 확인/수정/삭제 가능
- 수주등록, 수주수정시 자동저장되어 데이터의 안전성 제공

프로그램 주요화면

매출등록

- 견적기준, 수주기준으로 매출등록 가능(견적이력, 수주이력관리)
- 기존의 매출번호창조 매출복사 기능 제공
- 매출전표처리시 매출마감 기능 제공
- 매출전표처리후 거래영세서 출력 제공
- SET품목 사용시 SET품목, SET구성품목 처리하여 SET품 구분에 따라 재고수불처리 진행
- 사용자정의 단가유형 제공
- 거래처별단가, 유형별단가 등 다양한 단가등록 제공
- 한번에 여러건의 매출번호를 확인/수정/삭제 가능
- 매출등록, 매출수정시 자동저장되어 데이터의 안전성 제공

매출반품등록

- 매출기준으로 매출반품등록 가능(매출이력관리)
- 기존의 매출반품번호창조 매출반품복사 기능 제공
- 매출반품전표처리시 매출반품마감 기능 제공
- 매출반품전표처리시 해당건은 (-)매출전표로 처리
- 매출마감처리후 반품거래영세서 출력 제공
- SET품목 사용시 SET품목, SET구성품목 처리하여 SET품 구분에 따라 재고수불처리 진행
- 거래처별단가, 유형별단가 등 다양한 단가등록 제공
- 매출반품등록, 매출반품수정시 자동저장되어 데이터의 안전성 제공

수금등록

- 수금구분 20가지 제공(현금, 예금, 어음, 선수금, 사용자정의 등)
- 매출번호(마감기준)기준의 계산서발행 기능 제공(물류모듈기준)
- 수금등록시 어음인경우 회계연동처리후 어음이력관리 가능
- 수금전표처리 및 수금마감 기능 제공
- 수금등록후 입금표 출력 제공
- 수금등록, 수금수정시 자동저장되어 데이터의 안전성 제공

영업전표관리

- 매출등록, 매출반품등록등 마감전표의 회계전표처리 기능 제공
- 계산서번호별, 거래처별 일괄 회계전표처리 기능 제공
- 등록사업장, 세무사업장 분리 회계전표처리 기능 제공
- 본점사업장, 지점사업장 분리 회계전표처리 기능 제공
- 전표(분개) 금액 수정가능(회계전표처리전 끝잔단위 정리)
- 전표(분개) 차변/대변 불일치시 해당리스트 별도 표시
- 회계전표처리하여 영업전표마감 기능 제공

프로그램 주요화면

거래처별수주현황

- 수주등록 기준의 거래처별수주현황
- 거래처별 수주등록내용 확인가능
- 수주번호별 수주품목, 수주수량, 수주금액 확인가능

수주진행현황

- 수주등록 기준의 수주진행현황
- 수주 ▶ 생산의뢰 ▶ 생산계획 ▶ 작업지시 ▶ 생산실적 ▶ 매출까지의 수주번호기준(품목,수량) 흐름 확인가능
- 수주대비생산(%), 수주대비매출(%) 등 생산율, 출고율 확인가능

매출현황

- 매출등록, 매출반품등록 기준의 매출현황
- 거래처별(TAP), 일자별1(TAP), 일자별2(TAP), 부서별(TAP), 사원별(TAP), 담당사원별(TAP), 프로젝트별(TAP)등 다양한 조회조건의 현황 제공
- 일계집계, 월계집계, 누계집계등 선택속성 및 집계현황 제공

매출실적 집계표(월별)

- 매출등록, 매출반품등록 기준의 매출실적집계표(월별)
- 매출기준(출고기준, 마감기준), 조회기준(원화금액, 외화금액, 수량)등 상세조회 가능
- 거래처별(TAP), 일자별1(TAP), 일자별2(TAP), 부서별(TAP), 사원별(TAP), 담당사원별(TAP), 프로젝트별(TAP)등 다양한 조회조건의 현황 제공
- 조회년도 기준의 1월 ~ 12월 매출실적집계표 제공

프로그램 주요화면

미수채권상세현황

- 매출등록, 매출반품등록, 수금등록 기준의 미수채권상세현황
- 채권기준(출고기준, 마감기준) 등 상세조회 가능
- 거래처별(TAP), 담당사원별(TAP), 프로젝트별(TAP) 등 다양한 조회조건인 현황 제공
- 일계집계, 월계집계 등 집계현황 제공

채권연령분석현황

- 매출등록, 매출반품등록, 수금등록 기준의 채권연령분석현황
- 조회기준(출고기준, 마감기준) 등 상세조회 가능
- 거래처별(월), 담당사원별(월), 프로젝트별(월), 거래처별(분기), 담당사원별(분기), 프로젝트별(분기) 등 다양한 조회조건인 현황 제공

매출원가분석현황

- 매출등록, 매출반품등록 기준의 매출원가분석현황
- 거래처별(TAP), 품목별(TAP), 담당사원별(TAP), 부서별(TAP), 사원별(TAP), 프로젝트별(TAP) 등 다양한 조회조건인 현황 제공
- 품목구분 : 구매품, 생산품, 외주품별 원가율선 제공 (매출표준원가, 매출실제원가, 표준원가, 재고평가평균단가)
- 매출액기준 점유율, 이익기준 점유율 적용 원가분석현황 제공

매출순위표

- 매출등록, 매출반품등록 기준의 매출순위현황
- 거래처별(TAP), 품목별(TAP), 담당사원별(TAP), 부서별(TAP), 사원별(TAP), 프로젝트별(TAP) 등 다양한 조회조건인 현황 제공
- 매출수령기준 점유율, 원화금액기준 점유율, 외화금액기준 점유율 적용 매출순위현황 제공

구매관리 주요메뉴

모듈	메뉴구성
구매품요청관리	구매품요청등록, 구매품요청(자동발주), 구매품요청현황
발주관리	발주등록, 품목별발주현황, 일자별발주현황, 거래처별발주현황, 프로젝트별발주현황, 부서별발주현황, 사원별발주현황, 발주현황, 발주집계표(월별)
매입관리	매입등록, 구매일(월)보, 품목별매입현황, 일자별매입현황, 거래처별매입현황, 프로젝트별매입현황, 매입현황, 매입마감현황, 매입실적집계표(월별), 매입실적집계표(년도별)
매입반품관리	매입반품등록, 품목별매입반품현황, 일자별매입반품현황, 거래처별매입반품현황, 프로젝트별매입반품현황, 부서별매입반품현황, 사원별매입반품현황
채무관리	지급등록, 선금금정리등록, 지급현황, 지급어울현황, 선금금출금대비정리현황, 미지급채무집계, 미지급채무상세현황, 채무연령분석현황, 채무반제현황
매입마감/구매전표	매입마감처리, 구매전표관리, 채무(지급)전표관리
매입대비현황	발주대비매입현황, 발주대비매입현황(건별), 발주대비매입현황(집계)
구매분석	매입순위표(매입기준), 매입순위표(매입기준/품목분류별), 매입순위표(매입마감기준), 매입순위표(매입마감기준/품목분류별)

프로그램 주요화면

구매품요청등록

- 기존의 구매품요청번호참조 요청복사 기능 제공
- 구매품요청 품목등록시 품목등록, 단가(기본단가)기준의 기본 거래처 자동직용
- 한번에 여러건의 구매품요청번호를 확인/수정/삭제 가능 구매품요청등록, 구매품요청수정시 자동저장되어 데이터의 안전성 제공

발주등록

- 구매품요청기준 발주등록 가능(구매품요청이력관리)
- 기존의 발주번호참조 발주복사 기능 제공
- 발주분류/취소, 발주마감/취소, 발주확정/취소를 발주상태 제어 가능
- 거래처별단가, 유형별단가 등 다양한 단가등록 제공
- 발주등록, 발주수정시 자동저장되어 데이터의 안전성 제공

프로그램 주요화면

매입등록

- 발주기준으로 매입등록 가능(발주이력관리)
- 기존의 매입번호조회 매입복사 기능 제공
- 매입전표처리시 매입마감 기능 제공
- 사용자정의의 단가유형 제공
- 거래처별단가, 유행별단가 등 다양한 단가등록 제공
- 한번에 여러건의 매입번호를 확인/수정/삭제 가능
- 매입등록, 매입수정시 자동저장 처리 데이터의 안전성 제공

매입반품등록

- 매입기준으로 매입반품등록 가능(매입이력관리)
- 기존의 매입반품번호조회 매입반품복사 기능 제공
- 매입반품전표처리 및 매입반품마감 기능 제공
- 매입반품전표처리시 해당건은 (-)매입전표로 처리
- 사용자정의의 단가유형 제공
- 거래처별단가, 유행별단가 등 다양한 단가등록 제공
- 한번에 여러건의 매입반품번호를 확인/수정/삭제 가능
- 매입반품등록, 매입반품수정시 자동저장되어 데이터의 안전성 제공

지급등록

- 지급구분 20가지 제공(현금, 예금, 어음, 선금, 사용자정의 등)
- 약속어음, 당좌수표, 가계수표, 전자어음 등 지급어음 사용시 어음책 제공 (물류모듈, 회계모듈 공통)
- 매입번호(마감기준)기준의 계산서발행 기능 제공(물류모듈기준)
- 지급등록시 어음인경우 회계연동처리후 어음이력관리가능
- 지급전표처리 및 지급마감 기능 제공
- 지급등록후 출금표 출력 제공
- 지급등록, 지급수정시 자동저장되어 데이터의 안전성 제공

구매전표관리

- 매입등록, 매입반품등록 마감전표 회계전표처리 기능 제공
- 계산서번호별, 거래처별 일괄 회계전표처리 기능 제공
- 등록사입장, 세무사입장 분리 회계전표처리 기능 제공
- 본점사입장, 지점사입장 분리 회계전표처리 기능 제공
- 전표(분개내역 금액 수정가능(회계전표처리전 끝전단위 정리)
- 전표(분개) 차변/대변 불일치시 해당리스트 별도 표시
- 회계전표처리하여 구매전표마감 기능 제공

프로그램 주요화면

구매품요청 (자동발주)

- 구매품요청기준으로 거래처별 자동발주 기능 제공
- 구매품요청기준 요청잔량 자동발주 처리가능
- 구매품요청 요청품목, 요청수량, 요청잔량 확인가능

거래처별발주현황

- 발주등록 기준의 거래처별발주현황
- 거래처별 발주등록내용 확인가능
- 발주번호별 발주품목, 발주수량, 발주금액 확인가능

매입현황

- 매입등록, 매입반품등록 기준의 매입현황
- 거래처별(TAP), 일자별1(TAP), 일자별2(TAP), 부서별(TAP), 사원별(TAP), 담당사원별(TAP), 프로젝트별(TAP)등 다양한 조회조건의 현황 제공
- 일계집계, 월계집계, 누계집계등 선택액 및 집계현황 제공

매입실적 집계표(월별)

- 매입등록, 매입반품등록 기준의 매입실적집계표(월별)
- 매입기준(입고기준, 마감기준), 조회기준(현화금액, 외화금액, 수량) 등 상세조회 가능
- 거래처별(TAP), 일자별1(TAP), 일자별2(TAP), 부서별(TAP), 사원별(TAP), 담당사원별(TAP), 프로젝트별(TAP)등 다양한 조회조건의 현황 제공
- 조회조건 기준의 1월 ~ 12월 매입실적집계표 제공

프로그램 주요화면

미지급 채무상세현황

- 매입등록, 매입반품등록, 지급등록 기준의 미지급채무상세현황
- 채무기준(입고기준, 마감기준) 등 상세조회 가능
- 거래처별(TAP), 담당사원별(TAP), 프로젝트별(TAP) 등 다양한 조회조건인 현황 제공
- 일괄집계, 월계집계 등 집계현황 제공

채무연령분석현황

- 매입등록, 매입반품등록, 지급등록 기준의 채무연령분석현황
- 조회기준(입고기준, 마감기준) 등 상세조회 가능
- 거래처별(월), 담당사원별(월), 프로젝트별(월), 거래처별(분기), 담당사원별(분기), 프로젝트별(분기) 등 다양한 조회조건인 현황 제공

발주대비매입현황

- 발주등록기준 대비 매입등록 비교현황
- 발주대비매입현황(간별), 발주대비매입현황(집계) 등 발주기준 상세현황 제공
- 발주번호별 매입품목, 매입수량, 매입금액 확인가능

매입순위표

- 매입등록, 매입반품등록 기준의 매입순위현황
- 거래처별(TAP), 품목별(TAP), 담당사원별(TAP), 부서별(TAP), 사원별(TAP), 프로젝트별(TAP) 등 다양한 조회조건인 현황 제공
- 매입수량기준 점유율, 원화금액기준 점유율, 외화금액기준 점유율 적용 매입순위현황 제공

자재관리 주요메뉴

모듈	메뉴구성
수불관리	생산품입고등록(물류), 생산자재출고처리, 외주자재출고처리, 재고조정등록, 재고이동등록, 계정대체출고등록, 재고실사등록
수불현황	일자별수불현황, 품목별수불현황, 기간별수불현황, 프로젝트별수불현황, 재고자산수불부, 재고조정현황, 재고이동현황, 계정대체출고현황, 계정대체입고현황, 재고실사현황
수불현황(생산)	생산자재출고현황, 생산자재출고현황(지시법), 생산자재출고현황(청구법), 생산품입고현황(물류)
재고현황	전사재고현황, 품목별재고현황, 창고별재고현황, 프로젝트별재고현황, 분류별재고현황, 현재고현황(창고), 현재고현황(전사/사업장[물류])
재고평가/재고마감관리	재고평가작업, 재고마감통제, (-)재고하중관리, 기말미수채권이월, 기말미지급채무이월
매출단가/매입단가관리	거래처별단가등록(매출), 유형별단가(매출), 거래처별단가등록(매입), 유형별단가(매입), 품목별단가, 거래처별단가, 직전단가현황
기초재고관리	기초재고등록(창고), 기초재고현황(창고)
기초채권/기초채무관리	기초미수채권등록, 기초미지급채무등록
기초정보관리	품목등록, 거래처등록, 프로젝트등록, 공통코드등록, 창고등록, SET구성품등록, 할인율/할증율등록, 회계연결계정설정, 사용자기준정보등록, 사용자리포트관리

프로그램 주요화면

일자별 수불현황

- 물류등록기준 일자별수불현황
- 입고내역, 출고내역 수불구분 제공
- 입력내역별, 출고내역별 원인전표 확인 가능
- 수불기간 기준의 품목의 일자별 수불상태를 확인 가능

품목별 수불현황

- 물류등록기준 품목별수불현황
- 품목기준의 기초재고수량, 당기입고수량, 당기출고수량, 당기재고수량 확인 가능
- 수불기간 전체품목, 선택품목 수불상태 확인 가능

프로그램 주요화면

전사재고현황

- 물류등록기준 전사재고현황
- 전사기준 재고흐름 확인 가능

품목별재고현황

- 물류등록기준 품목별재고현황
- 사업장기준 품목별재고흐름 확인 가능

창고별재고현황

- 물류등록기준 창고별재고현황
- 창고기준 재고흐름 확인 가능

현재고현황 (창고)

- 물류등록기준 조회년도 전체의 현재고현황
- 창고기준 조회년도 전체의 현재고현황 확인 가능
- 창고별소재 선택유선 및 집계현황 제공
- 창고(상세) 양품수량, 특채수량, 불량수량 현황 제공

프로그램 주요화면

재고평가작업

- 물류등록기준 마감월적용 재고평가작업
- 사업장, 마감년월 FROM ~ TO, 부서, 사원 지정 가능
- 재고평가작업후 마감월기준 재고마감통제 적용
- 총평균법적용 재고평가작업 재고단가 산출

재고마감통제

- 마감월기준 물류수발등록메뉴 통제 가능 제공
- 마감월기준 제조수발등록메뉴 통제 가능 제공
- 사업장단위 재고마감통제 가능 제공
- 년도별, 월별 재고마감통제 가능 제공

품목등록

- 품목구분, 계정구분등 품목 속성등록 가능
- 품목군, 대분류, 중분류, 소분류, 모델명, 재고단위 등 다양한 품목분류 제공, 사용자코드 추가등록 가능
- 품목기준 매출기준단가, 매입기준단가 등록가능
- 매출표준원가(원화), 매출실제표준원가(원화) 등록가능
- 구매단, 생산단, 구매모듈, 생산모듈 기준값 제공
- 기준품목참조 품목복사 기능 제공 (직접채번, 자동채번)
- 품목등록, 품목수정시 자동저장되어 데이터의 안전성 제공

거래처등록

- 거래처등록시 전모듈 일괄적용
- 일반거래처, 금융기관, 신용카드등 구분등록 가능
- 전자세금계산서 수신담당자, 은행, 주류코드, 채권번호, 어신년도등 상세등록 가능
- 거래처등록, 거래처수정시 자동저장되어 데이터의 안전성 제공

프로그램 주요화면

거래처별 단가등록(매출)

- 매출PROCESS 적용되는 거래처별단가등록
- 거래처코드, 단가유형, 환종, 단가, VAT, 기본값, 시작일, 종료일 등 다양한 옵션의 단가등록 가능
- 매출PROCESS 등록시 기본값 단가 우선반영
- 매출PROCESS 등록시 시작일~종료일적용 단가반영
- 품목기준의 거래처별단가 변경이력 관리가능

유형별 단가등록(매출)

- 매출PROCESS 적용되는 유형별단가등록
- 단가유형, 환종, 단가, VAT, 기본값, 시작일, 종료일 등 다양한 옵션의 단가등록 가능
- 매출PROCESS 등록시 기본값 단가 우선반영
- 매출PROCESS 등록시 시작일~종료일적용 단가반영
- 품목기준의 유형별단가 변경이력 관리가능

기초재고등록 (창고)

- 물류모듈 창고별 기초재고등록
- 창고기준 입출수량, 특재수량, 불량수량 상세등록가능
- 창고별기초재고, 부서별기초재고, 사람별기초재고, 프로젝트별기초재고등 사용자기준에 맞게 등록가능
- 기초재고등록, 기초재고수정시 자동저장되어 데이터의 안전성 제공

기초미수채권 등록

- 물류모듈 거래처별 기초미수채권등록
- 거래처별 채권금액(출고기준), 채권금액(마감기준)등록가능
- 부서별기초미수채권, 사람별기초미수채권, 프로젝트별 기초미수채권등 사용자기준에 맞게 등록가능
- 기초미수채권등록, 기초미수채권수정시 자동저장되어 데이터의 안전성 제공

프로그램 주요화면

SET구성품등록

- 매출PROCESS SET구성품 등록
- SET품목기준 SET구성 품목 등록 제공
- SET품목 수불미반영, SET구성 품목기준 수불반영 처리
- SET품목 금액기준 영업전표마감, 세금계산서 처리
- 기존의 SET품목 참조 SET품목 복사 기능 제공
- SET구성품 등록, SET구성품 수정 자동저장 처리 데이터의 안전성 제공

할인율/할증율등록

- 매출PROCESS 할인율/할증율등록
- 품목별 할인율/할증율, 거래처별 할인율/할증율 제공
- 단가유형, 환종, 할인율(%), 할증율(%), 시작일, 종료일 등 다양한 옵션의 할인율/할증율등록 가능
- 시작일~종료일적용하여 할인율/할증율 단가반영
- 품목별, 거래처별 할인율/할증율 변경이력 관리가능
- 품목기준복사, 거래처기준복사, 품목기준 일괄전개, 거래처기준 일괄전개 기능 제공
- 할인율/할증율등록, 할인율/할증율수정시 자동저장되어 데이터의 안전성 제공

사용자기준정보

- 물류모듈, 제조모듈 등록메뉴 필수값적용 사용자기준정보
- 필수값 자동등록적용 사용자 편의 제공
- 부서, 사원, 입고창고, 출고창고, 매출단가유형, 매입단가유형, 매출거래처, 구매거래처, 공장, 공장 등 자동등록 항목 제공
- 사용자기준정보등록, 사용자기준정보수정시 자동저장되어 데이터의 안전성 제공

회계연결계정

- 물류모듈 회계처리 회계분개 기본값등록 회계연결계정
- 영업전표, 구매전표, 외주전표, 채권수금전표, 채무지급전표등 등록메뉴별 회계분개 기본값 제공
- 과세구분(과세, 영세, 면세) 분개유형 기본값 등록 제공
- 계정구분(상품, 제품, 반제품, 원재료, 부재료, 저장품 등) 다양한 분개유형 기본값 등록 제공
- 회계연결계정설정등록, 회계연결계정수정시 자동저장되어 데이터의 안전성 제공

생산/외주

PROCESS

생산계획관리, MRP(소요량)전개, 작업지시관리, 작업실적관리, 외주발주관리, 외주물입고관리

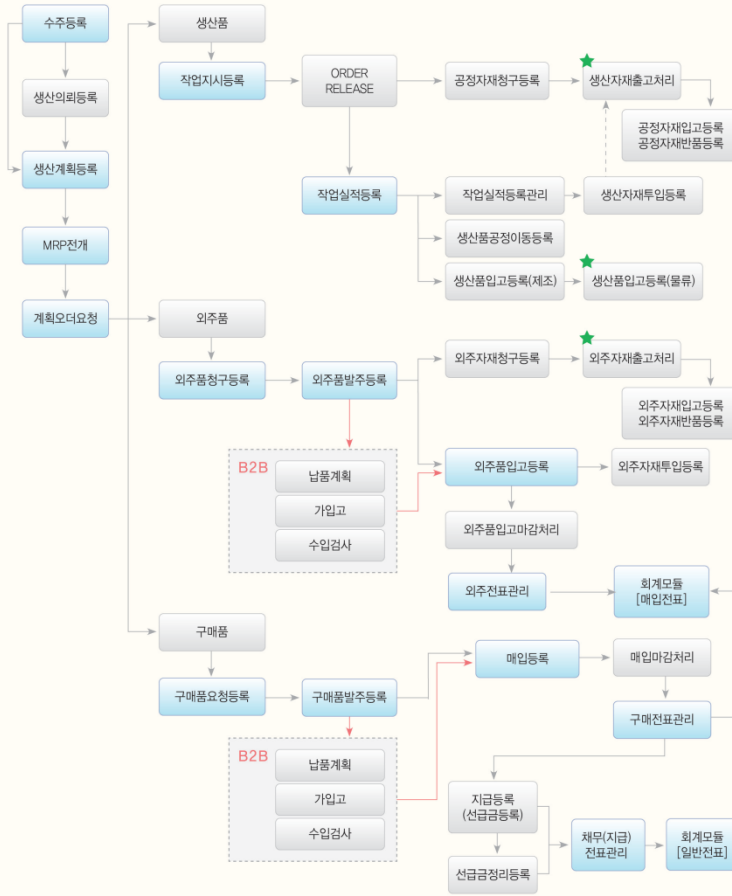

생산/외주관리 주요메뉴

모듈	메뉴구성
생산의뢰/생산계획관리	생산의뢰등록, 생산의뢰확정, 생산의뢰현황, 생산의뢰서(양식형), 생산계획등록, MRP전개(소요량전개), 계획오더요청, 생산계획현황, MRP전개현황, 계획오더요청현황
작업지시/작업실적관리	작업지시등록, ORDER RELEASE, 작업지시현황, 수주별작업지시현황, 생산진행현황, 작업실적등록, 작업실적등록관리, 생산일보(공정별/일자별), 작업실적현황(공정별/일자별)
공정자재관리/공정자재현황	공정자재청구등록, 공정자재입고등록, 생산자재투입등록, 공정제조조성등록, 공정자재청구현황, 공정자재입고현황, 생산자재투입현황, 공정자재흐름및재고현황(품목집계)
공정품목관리/공정품목현황	생산품공정이동등록, 생산품입고등록(제조), 생산품공정이동현황, 생산품입고현황(제조)
공정수불현황/공정재고현황	일자별수불현황(공정/공정), 작업지시/발주공수불현황, 현재재고현황(공정/공정), 기간별재고현황(공정/공정), 프로젝트별재고현황(공정/공정), 재고수불유형상세현황(공정/공정)
기초정보관리	기초재고등록(공정/공정), 생산일력, BOM등록, BOM정전개, BOM역전개, BOM차수비교정전개, 공정/공정등록, 공정정경로등록, 품목별공정경로현황, 불량코드현황
외주등록관리	외주물청구등록, 외주물청구구분(발주), 외주물발주등록, 외주물입고등록, 외주물청구구분, 외주물입고등록, 외주물청구구분, 외주물입고등록, 외주물청구구분, 외주물입고등록, 외주물청구구분, 외주물입고등록
외주자재/외주품목현황	외주물청구현황, 외주물발주현황, 외주물발주진행현황, 외주물입고현황, 외주물청구현황, 외주물입고현황, 외주물청구현황, 외주물입고현황, 외주물청구현황, 외주물입고현황
구매품 B2B/외주품 B2B	구매처발주현황, 구매처납품계획, 구매처납품진행현황, 구매처가입고, 구매처수입검사, 외주처발주현황, 외주처납품계획, 외주처납품진행현황, 외주처가입고, 외주처수입검사

프로그램 주요화면

생산계획등록

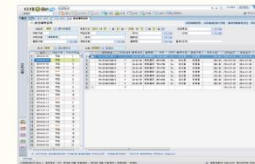

- 생산의뢰기준으로 생산계획등록 가능(생산의뢰이력관리)
- 수주기준으로 생산계획등록 가능(수주이력관리)
- 생산계획기준으로 작업지시등록 가능
- 생산계획기준 작업지시등록시 마감 기능 제공
- 부서, 사원, 프로젝트등 생산계획기준 등록메뉴 제공
- 생산IT를 연동하여 시작일자, 종료일자 자동등록
- 생산계획등록, 생산계획수정 자동저장 처리 데이터의 안전성 제공

MRP전개(소요량전개)

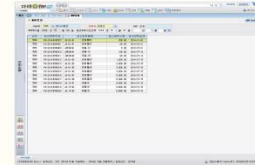

- 생산계획품목기준 소요량산출 자동계산
- 현재고, 입고예정, 출고예정, 안전재고 확인 및 소요자재 과부족자동계산 (생산품, 외주품, 구매품)
- 생산시점에 맞는 소요자재 Lead Time 자동계산 (생산품, 구매품, 외주품)
- 생산품, 구매품, 외주품 입고예정, 출고예정 계산음선 제공
- MRP전개적용 생산계획(MPS)품목 지정가능
- MRP전개시 현재고적용 참고음선 제공

프로그램 주요화면

작업지시등록

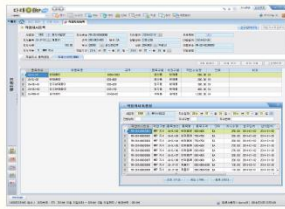

- 작업지시품목의 품목공정정보 사용자기준에 맞게 변경 가능
- 작업지시품목의 BOM적용하여 소요품목, 소요수량 변경가능
- 작업지시품목기준 소요자재 공정자재청구 자동생성
- 프로젝트별 작업지시등록 가능
- 작업지시기준 O.R진행시 제어기능 제공

작업실적등록

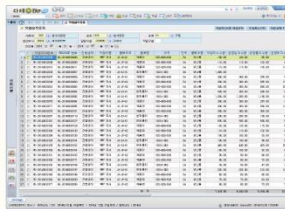

- 작업실적등록시 양품실적, 특채수량, 불량수량등 상세등록 가능
- 불량수량의 불량코드 및 불량사유적용 불량리포트 제공
- 사업장기준, 공정기준, 공정기준으로 작업실적등록현황 제공
- 작업지시번호기준 개별생산마감, 일괄생산마감 기능 제공
- 실적이동(공정품이동), 실적입고(창고입고), 실적제고(공정제고)등 다양한 생산공정의 작업실적등록 가능
- 공정입고, 공정출고, 공정제고 등 작업지시기준 실적수불내용 조회가능

BOM등록

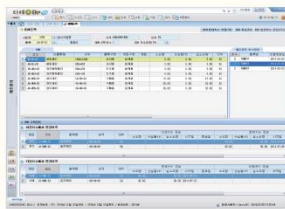

- BOM자수 관리메뉴 제공(현재차수저장, 차수변경, 변경차수저장)
- BOM자수 이력관리메뉴 제공
- BOM품목기준 차수현황 제공 (간단조회)
- BOM유효기간 설정가능 (시작일, 종료일)
- BOM복사 기능 제공

BOM차수 비교정전개

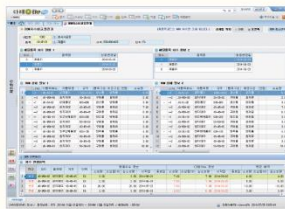

- BOM차수현황 비교분석 가능
- 현재차수정보, 다음차수정보, 변경내용등 차수 변경이력 제공
- BOM차수별 정전개처리후 소요품목, 소요수량등 상세내용확인
- 사용자편의에 맞게 화면표시 메뉴 제공

프로그램 주요화면

외주품청구 (자동발주)

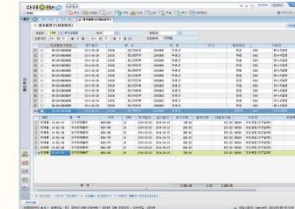

- 외주품청구기준으로 거래처별 자동발주 기능 제공
- 외주품청구기준 청구잔량 자동발주 처리가능
- 외주품청구 청구품목, 청구수량, 청구잔량 확인가능

외주품입고등록

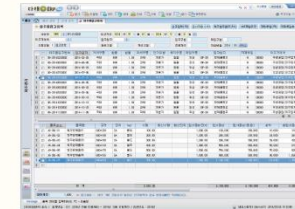

- 외주품발주기준으로 등록 가능(외주품발주이력관리)
- 기존의 외주품입고번호참조 외주품입고복사 기능 제공
- 외주품입고마감처리시 외주품입고마감 기능 제공
- 사용자정의의 단가유형 제공
- 한번에 여러건의 외주품입고번호를 확인/수정/삭제 가능
- 외주품입고등록, 외주품입고수정시 자동 저장 처리 데이터의 안전성 제공

B2B 납품계획

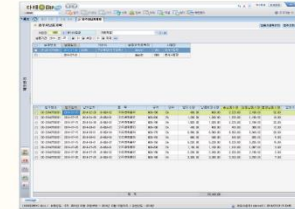

- 외주품발주업체에 외주품발주리스트를 자동업데이트 처리 (자동발주시스템)
- B2B사용자관리 메뉴제공 (발주업체 ID 등록 및 사용권한 제어)
- 외주품발주기준 발주품목 일괄납품, 분할납품 등록가능
- 납품계획 등록후 납품사출력 제공

B2B 수입검사

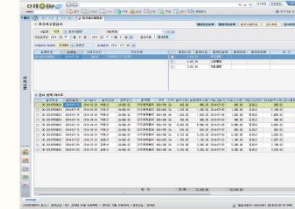

- 개별수입검사, 일괄수입검사등 사용자등록기준 검사등록 가능
- 사용자정의의 불량타입등록 가능
- 사용자정의의 불량유형등록 가능
- 외주처부적합현황등 수입검사후 불량리포트제공
- 검사불량수량 납품계획 자동저장 처리
- 수입검사 검사확정시 수입검사마감 기능 제공

프로그램 주요화면

작업지시현황

- 작업지시번호기준 현황, 작업지시품목기준 현황 제공
- 작업지시수량, 작업실적수량, 작업완성율등 작업지시기준 현황 제공

생산일보 (공정별)

- 작업실적기준의 공정별 생산일보 제공
- 사업장기준, 공장기준, 공정기준, 실적일기준등 다양한 조회조건의 현황제공
- 실적율(%), 불량율(%), 실적참고입고, 실적공정이동, 실적공정 입고등 생산실적기준의 출력양식 제공
- 공정계, 공장계 등 집계현황 제공

작업실적현황 (공정별)

- 작업실적기준의 작업실적일자별, 작업실적번호별 현황 제공
- 사업장기준, 공장기준, 공정기준 다양한 조회조건의 현황제공
- 작업실적일자, 작업실적번호, 작업지시번호등 출력양식 제공
- 공정계, 공장계 등 집계현황 제공

생산계획대비 실적현황(월별)

- 월별생산계획기준의 작업실적 분석현황 제공
- 전사(TAP), 사업장(TAP)등 다양한 조회조건의 현황 제공
- 월별계획, 월별실적, 월별불량, 월별계획대비잔량 등 생산계획대비 실적상세현황 제공
- 사업장별소계 등 집계현황 제공

프로그램 주요화면

현재고현황 (공장/공정)

- 공장기준, 공정기준의 현재고현황 제공
- 공장(TAP), 공정(TAP), 공정상세(TAP), 공정상세(TAP)등 다양한 조회조건의 현황 제공
- 기초수량, 입고수량, 출고수량, 재고수량등 재고품목의 흐름 확인 가능
- 양품수량, 특채수량, 불량수량등 재고품목의 상태 확인 가능
- 공장별소계, 공정별소계등 집계현황 제공

기간별재고현황 (공장/공정)

- 공장기준, 공정기준의 기간별재고현황 제공
- 공장(TAP), 공정(TAP), 공정상세(TAP), 공정상세(TAP)등 다양한 조회조건의 현황 제공
- 전기(월)이월, 입고수량, 출고수량, 재고수량 등 재고품목의 흐름 확인 가능
- 양품수량, 특채수량, 불량수량등 재고품목의 상태 확인 가능
- 공장별소계, 공정별소계등 집계현황 제공

작업지시별 재고수불현황

- 작업지시기준의 입고, 출고 등 수불현황 제공
- 지시별재고(TAP), 지시별재고상세(TAP)등 다양한 조회조건의 현황 제공
- 입고수량, 출고수량, 재고수량등 재고품목의 수불 확인 가능
- 양품수량, 특채수량, 불량수량등 재고품목의 상태 확인 가능

재고수불유형 상세현황 (공장/공정)

- 공장기준, 공정기준의 재고상세현황 제공
- 공장(TAP), 공정(TAP), 공정상세(TAP), 공정상세(TAP)등 다양한 조회조건의 현황 제공
- 입고수량기준 자체입고, 실적입고, 실적이동(+), 재고이동(+), 재고조정(+)등 입고유형별 상세 재고수불현황 제공
- 출고수량기준 생산투입, 자체반출, 실적이동(-), 실적출고, 재고이동(-), 재고조정(-)등 출고유형별 상세 재고수불현황 제공
- 전기(월)이월, 입고수량, 출고수량, 재고수량등 재고품목의 수불흐름 확인 가능
- 공장별소계, 공정별소계등 집계현황 제공

수출 PROCESS

L/C등록, 수출ORDER 출고요청/출고처리, INVOICE등록, 수출신고등록, 수출선택등록, NEGOT등록, NEGOT정리등록

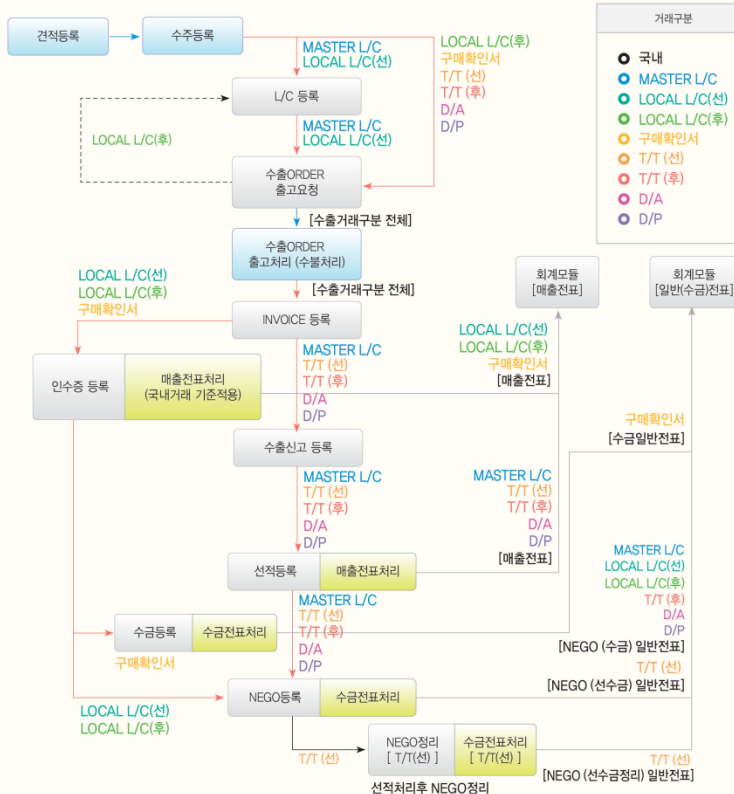

(무역)수출 주요메뉴

모듈	메뉴구성
수출관리	L/C등록, 수출ORDER 출고요청, 수출ORDER 출고처리, INVOICE등록, 수출신고등록, 수출선택등록, 인수증등록, NEGOT등록, NEGOT정리등록

프로그램 주요화면

L/C등록



- MASTER L/C, LOCAL L/C 등 수출가래구분 등록관리 제공
- 수주등록기준으로 L/C등록 가능(수주이력관리)
- 출고기준으로 L/C등록 가능(출고이력관리)
- L/C번호, 개설일자, L/C가래구분, BUYER, PRICE TERMS, 환종, 환율, ISSUING BANK 등 상세등록 가능
- L/C등록시 수주등록환율, L/C등록환율 선택옵션 제공
- 수출출고처리시 L/C마감 가능 제공

INVOICE등록



- 출고기준으로 INVOICE등록 가능(출고이력관리)
- INVOICE번호, 발행일자, 가래구분, BUYER, PRICE TERMS, 환종, 환율, 선사/항공사등록, 운송방법 등 상세등록 가능
- 수출신고전행시 INVOICE마감 가능 제공

수출선택등록



- 수출신고기준으로 수출선택등록 가능(수출신고이력관리)
- B/L번호, 선적일자, B/L발행일자, 환종, 환율, VESSEL/FLIGHT, 선박국적, 항차, PORT OF LOADING, PORT OF DISCHARGE, FINAL DESTINATION 등 상세등록 가능
- 회계전표처리시 수출매출 및 수출미채권 집계데이터 생성
- 회계전표처리, 삭제 등 회계모듈 연동 가능
- 회계연결계정설정 등록시 자동분개 처리가능
- 회계전표처리시 수출선박 마감 가능 제공

NEGOT등록

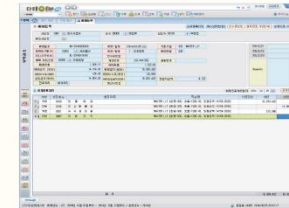

- 가래구분별 NEGOT등록 가능(MASTER L/C, LOCAL L/C, T/T 등)
- 외화기준등록, 원화기준등록 등 NEGOT등록옵션 제공
- 수출선택기준으로 NEGOT등록 처리(수출선택이력관리)
- NEGOT번호, NEGOT일자, B/L번호, NEGOT매입은행, NEGOT금액, NEGOT수수료, 외환차손익 등 상세입력 및 자동계산 가능 제공
- 회계전표처리시 수출채권수금 집계데이터 생성
- 회계전표처리, 삭제 등 회계모듈 연동 가능
- 회계연결계정설정 등록시 자동분개 처리 가능
- 회계전표처리시 NEGOT등록 마감 가능 제공

수입 PROCESS

수입등록(L/C)/(기타), B/L등록, 수입품입고처리, 수입신고등록, 미착정산

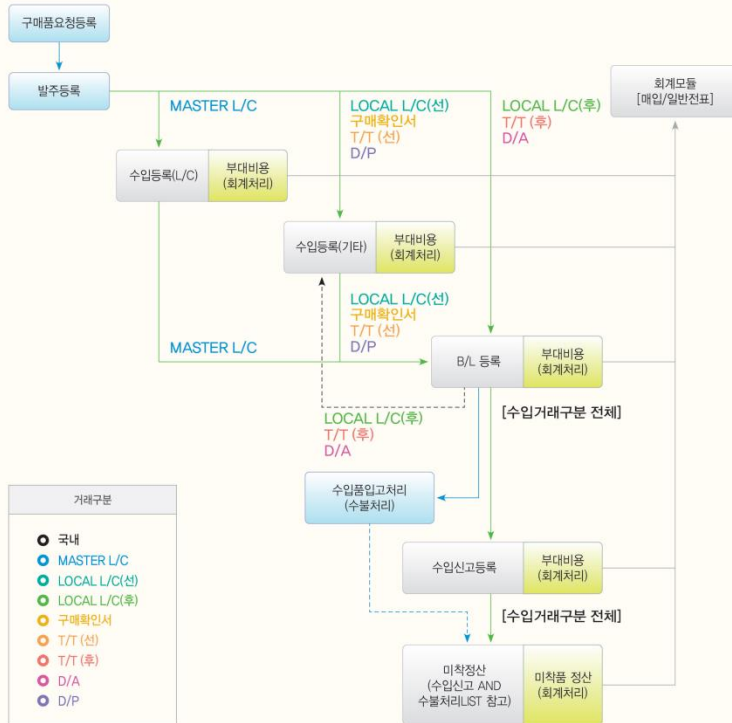

(무역)수입 주요메뉴

모듈	메뉴구성
수입관리	수입등록(L/C), 수입등록(기타), B/L등록, 수입품입고처리, 수입신고등록, 미착정산

프로그램 주요화면

수입등록(L/C)

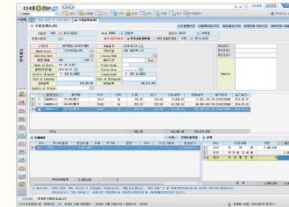

- MASTER L/C, LOCAL L/C 등 수입거래별 등록관리 제공
- 발주등록기준으로 수입등록(L/C)등록 가능(발주이력관리)
- B/L기준으로 수입등록(L/C)등록 가능(B/L이력관리)
- L/C번호, 개설일자, L/C거래구분, 환종, 환율, PRICE TERMS, ISSUING BANK 등 상세등록 가능
- 수입진행(L/C등록)시 발생한 부대비용을 회계전표처리 가능
- 회계전표처리, 삭제 등 회계모듈 연동 가능
- 회계연결계정설정 등록시 자동분개 처리 가능
- 회계전표처리시 수입등록(L/C) 마감 가능 제공

B/L등록



- 발주등록기준으로 B/L등록 가능(발주이력관리)
- 수입등록(L/C)기준으로 B/L등록 가능(수입(L/C)이력관리)
- B/L번호, 선적일자, SHIPPER, 결제일자, 입고창고, 환종, 환율, PORT OF LOADING, PORT OF DISCHARGE 등 상세등록 가능
- 수입진행(B/L등록)시 발생한 부대비용을 회계전표처리 가능
- 회계전표처리, 삭제 등 회계모듈 연동 가능
- 회계연결계정설정 등록시 자동분개 처리 가능
- 회계전표처리시 B/L등록 마감 가능 제공

수입신고등록

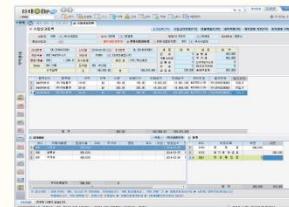

- B/L등록기준으로 수입신고등록 가능(B/L이력관리)
- 신고번호, 신고일자, 거래구분, 거래처, 환종, 환율, 세관, 관세, 개별소비세, 교통세, 농특세 등 상세등록 가능
- 수입진행(수입신고)시 발생한 부대비용을 회계전표처리 가능
- 회계전표처리, 삭제 등 회계모듈 연동 가능
- 회계연결계정설정 등록시 자동분개 처리 가능
- 회계전표처리시 수입신고등록 마감 가능 제공

미착정산

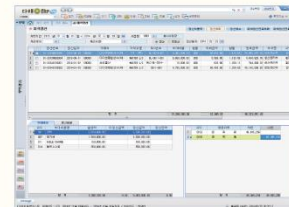

- 수입등록(L/C), B/L등록, 수입신고등록에서 발생한 부대비용을 미착정산처리 진행 가능
- 정산처리, 정산취소 등 미착정산처리 옵션메뉴 제공
- 미착정산전표처리, 삭제 등 회계모듈 연동 가능
- 회계연결계정설정 등록시 자동분개 처리 가능
- 미착정산전표처리시 미착정산 마감 가능 제공

Our Software

PROGRAM



GW

Group Ware

조직도, 사원검색, 메신저, 쪽지/파일전송, 전자결재, 공지사항, 메일설정, 수신알림

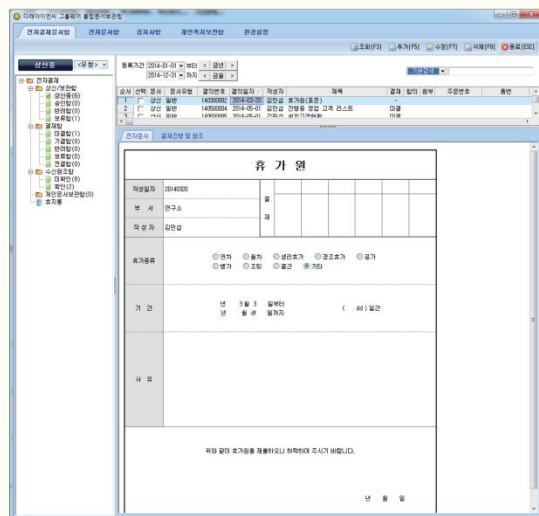

다래 Program 소개

2. Program 특징점

회계관리

- 경표입력
- 장부관리
- 반영관리
- 외화관리
- 기간비용관리
- 재무제표
- 광영분석
- 계좌현황 및 관리
- 카드현황및관리
- 손익현황
- 청가현황
- 자금관리
- 예산관리
- 고정자산관리
- 세금계산서 관리
- 부가세현황
- 부가세관리
- 가동등록
- 바스도필
- 간용매뉴

회사소개

ABOUT OURSELVES
다래아이엔씨 회사소개

회사개요 : 다래아이엔씨는 변화와 창조의 젊은기업입니다.

'다(多)', '래(來)' 아이엔씨(Inc.)
다래라는 명칭은 많은 뜻의 '다(多)'와 온다는 뜻의 '래(來)'의 조합으로서 고객에게 친근한 모습으로 한걸음 더 가까이 다가가고자 하는 마음을 담아 다래아이엔씨로 탄생한다. 뛰어난 창의력과 첨단 기술력을 바탕으로 고객을 위한 최고의 제품을 만들겠다는 다래아이엔씨의 고객사랑 의지가 담겨있다.

• 회사명	㈜다래아이엔씨
• 사업분야	중소기업용 경영통제관리 솔루션 개발 및 판매, 유지보수
• 임직원	본사 20명
• 본사위치	서울시 영등포구 선유로 146 811(양평동 3가, 이앤씨드림타워)
• 연락처	TEL : 02-6925-0994~5 FAX : 02-2672-0995
• 전국서비스망	17개 NSN(DARE Service Networks), 인원 70명

다래 DARE Inc. 아이엔씨

(주)다래아이엔씨 대표문의전화 TEL: 02-6925-0994~5 FAX: 02-2672-0995
서울시 영등포구 선유로 146, 811(양평동 3가, 이앤씨드림타워)
대표이사: 김 용 호 사법등록번호: 107-87-76928 개인정보보호정책
통신판매신고번호: 제2012-서울영등포-0997호
COPYRIGHT © BY DARE Inc. ALL RIGHT RESERVED.

[1000] (주)다래아이엔씨 회계년도 : 4기 2013년 1월 1일부터 ~ 2013년 12월 31일까지 / 원년년도 : 2013년

개발서버: 다래 ERP Gold (출발동) 2013/05/18 17:01:15

✓ 다래의 Program은 로그인시 사용자가 원하는 웹페이지를 설정 할 수 있다.

Program 특징점

메뉴방식 2가지

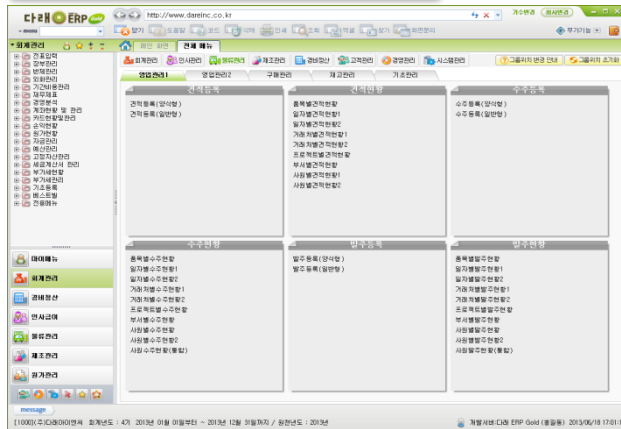

트리 메뉴방식과 전체 메뉴방식 지원

스킨기능(5가지)

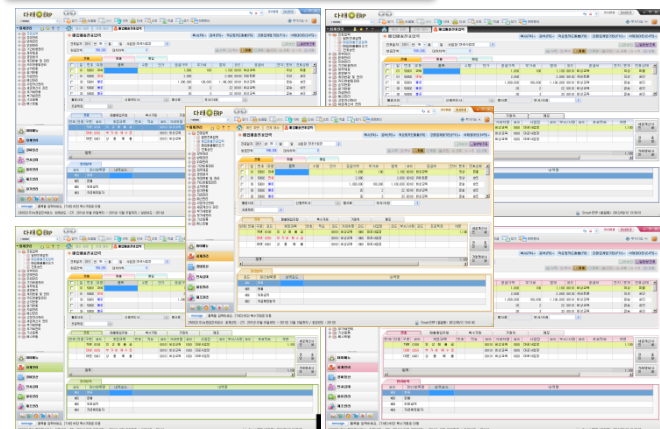

사용자별 5가지 스킨기능제공 (블루, 그린, 블랙, 핑크, 오렌지)

회사로고 설정

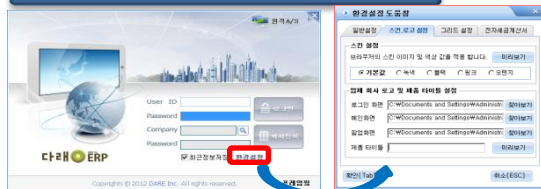

사용자별 회사의 로고를 사용할수 있도록 지원

화면 폰트 및 크기

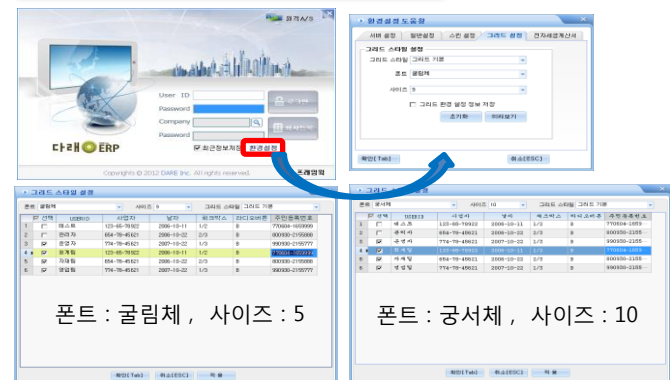

폰트 : 굴림체, 사이즈 : 5

폰트 : 궁서체, 사이즈 : 10

사용자별 화면의 폰트 및 크기를 변경 가능

Program 특징점(MS엑셀과 동일한 기능제공)

컬럼 필터링

[illegible]

복수의 컬럼에 대하여 사용자 조건 값으로 필터링 기능 지원

그룹 설정

화면의 내용을 엑셀로 저장 후 모습

엑셀의 피벗 기능과 같은 기능 지원

화면을 좌우, 상하 분리

서울시 예산서

구

구

구

구

구

구

구

구

구

구

구

구

구

구

구

구

구

구

구

구

구

구

구

구

구

구

구

구

구

구

구

구

구

구

구

구

구

구

구

구

구

구

구

구

구

구

구

구

구

구

구

구

구

구

구

구

구

구

구

구

구

구

구

구

구

구

구

구

구

구

구

구

구

구

구

구

구

구

구

구

구

구

구

구

구

구

구

구

구

구

구

구

구

구

구

구

구

구

구

구

구

구

구

구

구

구

구

구

구

구

구

구

구

구

구

구

구

구

구

구

구

구

구

구

구

구

구

구

구

구

구

구

구

구

구

구

구

구

구

구

구

구

구

구

구

구

구

구

구

구

구

구

구

구

구

구

구

구

구

구

구

구

구

구

구

구

구

구

구

구

구

구

구

구

구

구

구

구

구

구

구

구

구

구

구

구

구

구

구

구

구

구

구

구

구

구

구

구

구

구

구

구

구

구

구

구

구

구

구

구

구

구

구

구

구

구

구

구

구

구

구

구

구

구

구

구

구

구

구

구

구

구

구

구

구

구

구

구

구

구

구

구

구

구

구

구

구

구

구

구

구

구

구

구

구

구

구

구

구

구

구

구

구

구

구

구

구

구

구

구

구

구

구

구

구

구

구

구

구

구

구

구

구

구

구

구

구

구

구

구

구

구

구

구

구

구

구

구

구

구

구

구

구

구

구

구

구

구

구

구

구

구

구

구

구

구

구

구

구

구

구

구

구

구

구

구

구

구

구

구

구

구

구

구

구

구

구

구

구

구

구

구

구

구

구

구

구

구

구

구

구

구

구

구

구

구

구

구

구

구

구

구

구

구

구

구

구

구

구

구

구

구

구

구

구

구

구

구

구

구

구

구

구

구

구

구

구

구

구

구

구

구

구

구

구

구

구

구

구

구

구

구

구

구

구

구

구

구

구

구

구

구

구

구

구

구

구

구

구

구

구

구

구

구

구

구

구

구

구

구

구

구

구

구

구

구

구

구

구

구

구

구

구

구

구

구

구

구

구

구

구

구

구

구

구

구

구

구

구

구

구

구

구

구

구

구

구

구

구

구

구

구

구

구

구

구

구

구

구

구

구

구

구

구

구

구

구

구

구

구

구

구

구

구

구

구

구

구

구

구

구

구

구

구

구

구

구

구

구

구

구

구

구

구

구

구

구

구

구

구

구

구

구

구

구

구

구

구

구

구

구

구

구

구

구

구

구

구

구

구

구

구

구

구

구

구

구

구

구

구

구

구

구

구

구

구

구

구

구

구

구

구

구

구

구

구

구

구

구

구

구

구

구

구

구

구

구

구

구

구

구

구

구

구

구

구

구

구

구

구

구

구

구

구

구

구

구

구

구

구

구

구

구

구

구

구

구

구

구

구

구

구

구

구

구

구

구

구

구

구

구

구

구

구

구

구

구

구

구

구

구

구

구

구

구

구

구

구

구

구

구

구

구

구

구

구

구

구

구

구

구

구

구

구

구

구

구

구

구

구

구

구

구

구

구

구

구

구

구

구

구

구

구

구

구

구

구

구

구

구

구

구

구

구

구

구

구

구

구

구

구

구

구

구

구

구

구

구

구

구

구

구

구

구

구

구

구

구

구

구

구

구

구

구

구

구

구

구

구

구

구

구

구

구

구

구

구

구

구

구

구

구

구

구

구

구

구

구

구

구

구

구

구

구

구

구

구

구

구

구

구

구

구

구

구

구

구

구

구

구

구

구

구

구

구

구

구

구

구

구

구

구

구

구

구

구

구

구

구

구

구

구

구

구

구

구

구

구

구

구

구

구

구

구

구

구

구

구

구

구

구

구

구

구

구

구

구

구

구

구

구

구

구

구

구

구

구

구

구

구

구

구

구

구

구

구

구

구

구

구

구

구

구

구

구

구

구

구

구

구

구

구

구

구

구

구

구

구

구

구

구

구

구

구

구

구

구

구

구

구

구

구

구

구

구

구

구

구

구

구

구

구

구

구

구

구

구

구

구

구

구

구

구

구

구

구

구

구

구

구

구

구

구

구

구

구

구

구

구

구

구

구

구

구

구

구

구

구

구

구

구

구

구

구

구

구

구

구

구

구

구

구

구

구

구

구

구

구

구

구

구

구

구

구

구

구

구

구

구

구

구

구

구

구

구

구

구

구

구

구

구

구

구

구

엑셀의 틀 고정

[illegible]

해당열을 기준으로 틀 고정과 같은 기능 지원

사용자 화면 설정

[illegible]

컬럼순서, 표시여부, 정렬방식, 고정여부, 소계, 누계추가 등

검색 기능

[illegible]

체크박스 설정

전표출력												
기간 2011년 01월 01일 ~ 2011년 02월 28일 사업장										7 X		
과목 02년 세유합 02년 세												
부서/사원										연세출력(F7)		
										연세번호		
구	일자	전표	차대	코드	계과과목	적요	코드	거래차별	금액		과도	부서/사원
									차변	대변		
구	2011-01-01	50001	차	변	018	외 상 해 출금	00101	구월소출	-15,000			
구	2011-01-01	50001	대	변	0255	부가세 해 출금	00101	구월소출		555		
구	2011-01-01	50001	대	변	0401	상 품 해 출금	00101	구월소출		-13,637		
구	2011-01-01	50002	차	변	0135	부가세 대 출금	00102	세미포매치 (5-	25,000			
구	2011-01-01	50002	차	변	0146	상 품 해 출금	00102	세미포매치 (5-	250,000			
구	2011-01-01	50002	차	변	0146	상 품 해 출금	00102	세미포매치 (5-		275,000		
구	2011-01-01	50002	차	변	0146	상 품 해 출금				50,000,000	20000	영업합
구	2011-01-01	50002	차	변	0146	상 품 해 출금				5,966,200		
구	2011-01-01	50002	차	변	0146	상 품 해 출금				2,965,240		
구	2011-01-01	50002	차	변	0146	상 품 해 출금				3,822,200		
구	2011-01-01	50002	차	변	0146	상 품 해 출금				2,800,000		
구	2011-01-01	50002	차	변	0146	상 품 해 출금				1,598,255		
구	2011-01-01	50002	차	변	0146	상 품 해 출금				1,000		
구	2011-01-01	50002	차	변	0146	상 품 해 출금				2,000		
구	2011-01-01	50002	차	변	0146	상 품 해 출금				5,000		
구	2011-01-01	50002	차	변	0146	상 품 해 출금				6,000		
합계									19,100,584	96,285,551		

엑셀 저장 기능

[illegible]

Program 특징점(기타기능)

사용자 권한 설정

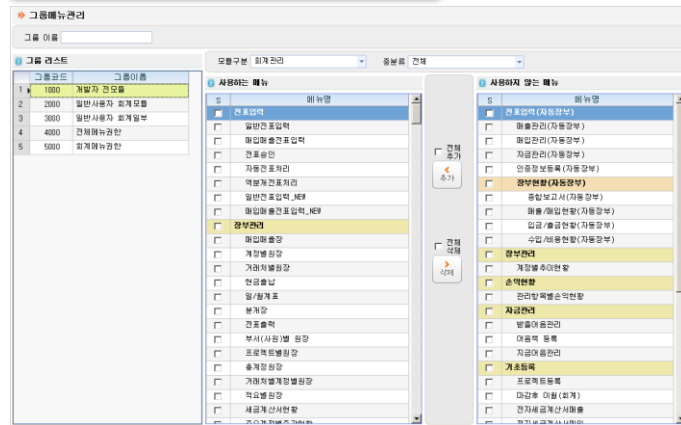

그룹별 사용자 메뉴권한 및 특정 사용자에 대한 세부권한 설정 기능
(메뉴 및 사업장, 부서, 사원, 창고 통제기능)

문자전송 기능

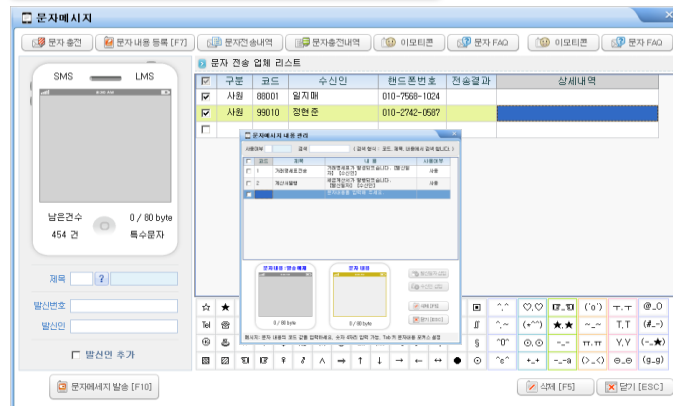

사용자 출력물 관리

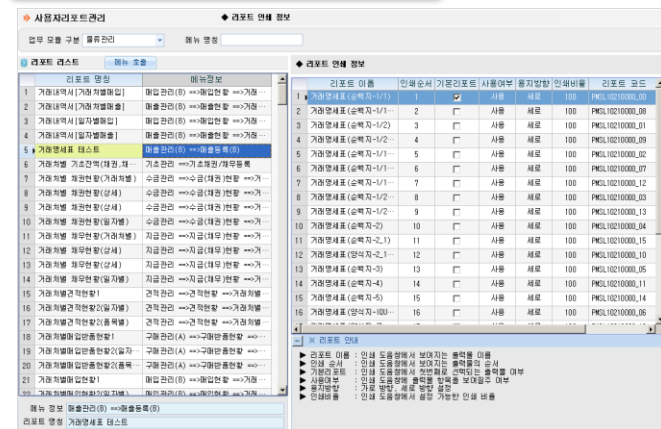

출력물에 대한 설정 기능 (기본, 사용여부, 용지방향, 인쇄비율등)

전자계산기 기능

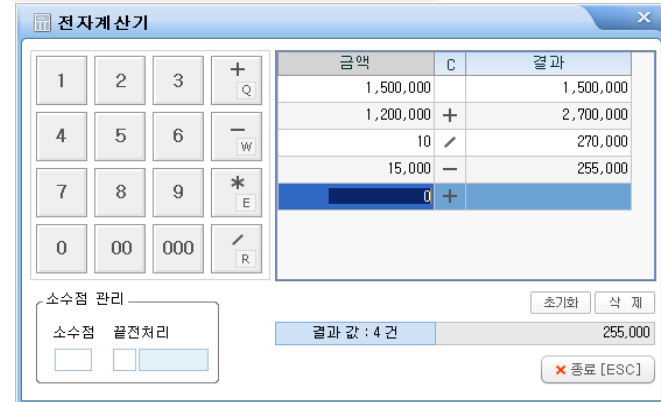

컬럼이 숫자 타입인 경우 계산기 기능을 이용하여 입력기능 제공

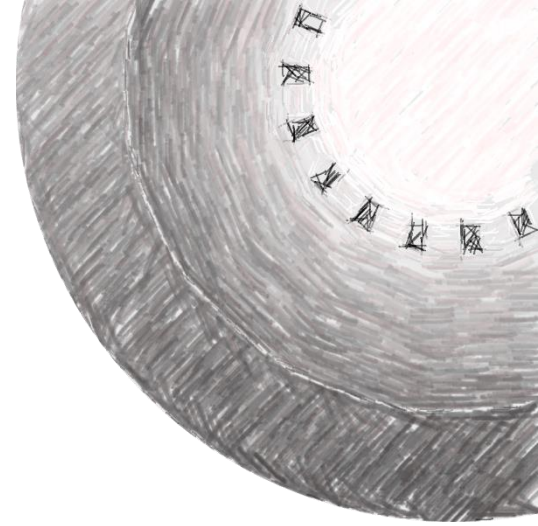

3 Our Partner

- Reference
- Partner

주요 사업실적 소개

고객명	도입모듈
(주)홈캐스트	회계, 인사/급여, 영업, 구매/자재, 제조
주식회사 디지티	회계
(주) 광도씨앤아이	회계, 인사/급여, 구매/자재, 영업, 무역
유창하이텍	회계, 인사/급여, 제조, 구매/자재, 영업, 무역
(주)국전테크	회계, 구매/자재, 영업, 경영관리
범양정밀	회계, 생산, 구매/자재, 영업
주식회사 모메존	회계, 인사/급여
윤성이엔지	회계, 인사/급여, 경영관리
(주)엠비케이엔터테인먼트	회계, 인사/급여
(주)코시스	회계
한방	인사
한성푸드영농조합법인	인사/급여, 근태

Partner

1



뉴젠솔루션

2



S3 SmartBill
나의 비즈니스 파트너, 스마트빌!

3



Since 1962
한국세무사회

4



KIWOONG
INFORM & COMM

감사합니다

